

# はーとハート

令和4年(2022)

# 101

9月1日発行

## 7/25 中学生福祉体験



ボッチャアスリート杉村英孝さんにお話をいただきました！

## 8/5 小学生福祉体験



富士ハーネスに行ってきました！

contents ・伊豆市社会福祉大会 ・子ども広場 ・赤い羽根共同募金 etc

発行/社会福祉法人 伊豆市社会福祉協議会 〒410-2505 静岡県伊豆市八幡33-1  
TEL/0558-83-3013 FAX/0558-75-7200 <http://izushakyo.com/>

～この広報紙は皆様からいただいた会費により作られています～



2022

みんなの  
伊豆市  
社会福祉大会

入場  
無料

令和4年10月29日(土)

式典開始 9:30～ 出展ブース開始 10:30～

式典

9:30▶10:20

社会福祉功労者等及び  
歯科表彰者表彰

出展ブース

10:30▶12:30

団体活動発表及び販売等  
41団体出展予定

修善寺生きいきプラザ

(伊豆市小立野66-1)

※一部食べ物の販売もありますが、感染防止対策の為、  
会場内での飲食は全面禁止とさせていただきます。

10月区長便にて、チラシを配布します。

■主催／伊豆市社会福祉協議会

■後援／伊豆市



# 第13回 こども広場 in いず

場所：中伊豆保健福祉センター（伊豆市八幡33-1）

木のおもちゃやめずらしいつみきがたくさん！

赤ちゃんから高学年まで、もちろん大人も楽しく遊びましょう！



…\*…\*…\*今年のこども広場は2 days…\*…\*…\*

令和4年11月5日(土)

10:00▶12:30

10:00～ 人形劇「ももたろう」  
〈人形劇団ぼんぼこ座〉

伊豆  
バー  
ジョン

10:30～ おもちゃの広場  
グッド・トイ、手作りおもちゃ、  
木のおもちゃ



〈静岡グッド・トイ委員会〉



工作コーナー  
折り紙、木のぬりえ

〈修善寺シニアクラブ 他〉

令和4年11月20日(日)

10:00▶14:00

つみきであそぼう

カプラ、世界のつみき

〈伊豆こどもミュージアム〉



## 注意事項

- ・感染症の拡大状況により、内容が変更される場合があります。
- ・飲食スペースはありません。
- ・当日、受付にて体調チェックをいたします。  
体調の悪い方の入場をお断りする場合がございます。

問合せ先：伊豆市社会福祉協議会 TEL：83-3013

## 託児ボランティア講座

# 絵本『すずちゃんのおうみそ』 から考える障害理解

講師：竹山美奈子氏



日時

令和4年11月4日(金)

10:30～12:00

場所

中伊豆保健福祉センター  
(伊豆市八幡33-1)

対象

伊豆市内の子育て支援に関心のある方  
小さなお子さんと接することが好きな方

持ち物：筆記用具

申込締切：令和4年10月21日(金)

問合せ・申込先：伊豆市社会福祉協議会 TEL：83-3013

自閉症スペクトラム(ASD)の  
すずちゃんのお母さんが書いた  
絵本を通して…

障害のことやお母さんの思いを  
聴いてみませんか？

みんながいろいろなことを  
わかりあう、きっかけづくりの  
講座です。

# 赤い羽根共同募金運動が 始まります！

令和4年度 令和4年10月1日～令和4年12月31日



赤い羽根共同募金は、誰もが住み慣れた地域で安心して暮らすことができるよう、さまざまな地域福祉の課題解決に取り組む民間団体を応援する、「しずめの町を良くするしずみ。」として、取り組まれています。

今年も赤い羽根共同募金運動に温かいご協力をお願いいたします。



## 募金のつかいみち

令和4年度 共同募金目標額

¥7,000,000

社会福祉協議会 事業費 共同募金助成希望額 ¥5,740,000 (伊豆市のために使われます)

### 地域福祉委員会設置事業

概ね小学校区を単位として、現在、市内13箇所に「地域のみんで考えみんなでやる地域福祉活動」を目指して活動しております。



### 移送サービス事業

車イス車両の貸出しをします。運転者がいない利用者には車両貸出及びボランティア派遣を行ないます。



### 福祉教育事業

小中高生や地域住民を対象として出前講座やさまざまな体験事業を通して福祉への関心を高めます。



### ふれあいサロン

各地区公民館等を会場に、子どもからお年寄りまで、地域住民と参加者が一緒になり月1回程度集まる場を作ります。現在50地区で運営されています。



### ボランティアセンター事業

ボランティアに関する情報提供。ボランティア育成のための講座開催。若い世代から福祉に関心を持つ為に地域住民に対する福祉教育、災害に備えた体制作りをします。



### ふれあい食事サービス

一人暮らし高齢者を対象とし、会食会を実施します。コロナ禍ではつながりをたやさないために配食を実施します。



広域目標額 (県下の施設・ボランティアへ助成・災害準備金) ¥1,060,000

### 伊豆市での 事業例

#### 災害等準備金

災害発生時、災害ボランティアセンターの設置・運営



#### 車イス車両



事務費 (募金を集めるための事務費) ¥200,000



身近な福祉に役立てられます  
 皆さまのあたたかいご協力をお願いします

—令和4年度共同募金目標額—

赤い羽根募金  
 7,000,000円

目標額とは？

共同募金は私たちの町の福祉を充実させるためには、このくらいの金額が必要という計画を立てます。その計画の金額を「目標額」といいます。

募金の方法

○戸別募金

各区長・町内会長さん等の協力により各世帯をお願いします。

○事業所募金

企業・事業所へ社会貢献活動の一環としてご協力をお願いします。

○学校募金

学校へ共同募金のPRをお願いします。

○その他の募金

その他行事や社会福祉協議会窓口などでも募金ができます。



共同募金とは？

毎年10月1日から全国一斉に展開される赤い羽根共同募金は、誰でも、いつでも、どこでも気軽にできる身近なボランティアです。

共同募金とは、赤い羽根をシンボルに福祉に対する理解と関心を高めながら誰もが住み慣れた地域社会のなかで安心して暮らせるように様々な地域福祉、社会福祉活動を支援する運動です。皆さまの優しさや福祉へのお気持ちをお寄せくださいますようご協力をお願いいたします。

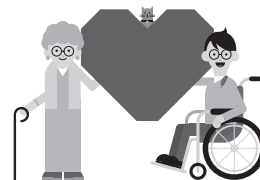

受講者募集

市民後見人養成研修

社会貢献に意欲と熱意のある人、後見業務の新たな担い手として活躍しませんか？

研修では市民後見人として活動するうえで必要な、知識や技術を学びます。事前に、受講を希望する人は個別で説明をさせていただきますので、福祉相談センターまでお申し込みください。

事前説明(個別、要予約)

申込期間/8月1日(月)～9月30日(金)

市民後見人養成研修

とき/11月16日(水)～令和5年2月20日(月)

○YouTube視聴(在宅)

○集合学習

令和4年11月16日(水)・

令和5年1月23日(月)・2月20日(月)

○実習 養成研修期間内に実施

ところ/生きいきプラザなど



問合せ・申込み

伊豆市社会福祉課福祉相談センター  
 TEL:0558-72-3202

# 令和4年度 社協一般会費加入 ありがとうございます!!

一般会費 会費【1世帯500円】

令和4年8月10日現在 **4,390,000円**

区長様をはじめ、町内会、自治会の役員様には、大変お手数をお掛け致しました。また、住民の皆様のご理解とご協力を頂きありがとうございます。伊豆市社協では、「だれもが安心して暮らせる地域福祉づくり」を実現する為に、皆様からいただいた会費を伊豆市の地域福祉推進に活用させていただきます。なお、特別会費一口2,000円は年間を通じて、社会福祉協議会窓口で受け付けております。

修善寺地区					
区町内会名	戸数	金額	区町内会名	戸数	金額
大 沢	38戸	¥19,000	紙 谷	72戸	¥36,000
堀 切	42戸	¥21,000	北 又	47戸	¥23,500
山 田	15戸	¥7,500	湯 舟	35戸	¥17,500
熊 坂	414戸	¥207,000	雇用促進	9戸	¥4,500
瓜 生 野	125戸	¥62,500	大 平	182戸	¥91,000
横 瀬	106戸	¥53,000	本 立 野	296戸	¥148,000
大 下	42戸	¥21,000	小 立 野	67戸	¥33,500
半 経 寺	241戸	¥120,500	日 向	93戸	¥46,500
下 神 戸	47戸	¥23,500	加 殿	170戸	¥85,000
中 神 戸	86戸	¥43,000	田 代	33戸	¥16,500
上 神 戸	28戸	¥14,000	奥 野	4戸	¥2,000
小 坂	54戸	¥27,000	駅 前	371戸	¥185,500
弁 天 町	16戸	¥8,000	柏 久 保	279戸	¥139,500
小 山	70戸	¥35,000	古 川	28戸	¥14,000
南 町	26戸	¥13,000	年 川	72戸	¥36,000
本 町	7戸	¥3,500	大 野	120戸	¥60,000
遊 覧 町	9戸	¥4,500	ニュータウン		¥40,000
桂 町	30戸	¥15,000	富士見平	30戸	¥15,000
芝 山 台	32戸	¥16,000	牧 之 郷	445戸	¥222,500
中 里	89戸	¥44,500	合 計	3,950戸	¥1,975,000
中伊豆地区					
区町内会名	戸数	金額	区町内会名	戸数	金額
地 蔵 堂	49戸	¥24,500	関 野	48戸	¥24,000
原 保	110戸	¥55,000	元 村	99戸	¥49,500
菅 引	57戸	¥28,500	清 水	65戸	¥32,500
中 原 戸	27戸	¥13,500	西	53戸	¥26,500
戸 倉 野	67戸	¥33,500	上 和 田	48戸	¥24,000
姫 之 湯	38戸	¥19,000	小 川	201戸	¥100,500
貴 僧 坊	24戸	¥12,000	ニューライフ	91戸	¥45,500
筏 場	62戸	¥31,000	持 越	30戸	¥15,000
梶 山		¥10,000	向	17戸	¥8,500
城	116戸	¥58,000	堰	39戸	¥19,500
八 幡	278戸	¥139,000	下 尾 野	27戸	¥13,500
梅 木	77戸	¥38,500	徳 永 南	39戸	¥19,500
柳 瀬	39戸	¥19,500	徳 永 東	25戸	¥12,500
宮 上	31戸	¥15,500	中伊豆スカイランド自治会		¥3,000
沢 口	13戸	¥6,500	合 計	1,796戸	¥898,000

一般会員全体		
区 分	戸 数	金 額
修善寺地区	3,950戸	¥1,975,000
土肥地区	1,184戸	¥592,000
天城湯ヶ島地区	1,849戸	¥924,500
中伊豆地区	1,796戸	¥898,000
個人加入	1戸	¥500
合 計	8,700戸	¥4,390,000

天城湯ヶ島地区					
区町内会名	戸数	金額	区町内会名	戸数	金額
宿	138戸	¥69,000	田 沢	78戸	¥39,000
大 滝	51戸	¥25,500	矢 熊	40戸	¥20,000
茅 野	61戸	¥30,500	上 船 原	88戸	¥44,000
長 野	31戸	¥15,500	下 船 原	104戸	¥52,000
西 平	104戸	¥52,000	青 羽 根	201戸	¥100,500
金 山	29戸	¥14,500	本 柿 木	69戸	¥34,500
持 越	27戸	¥13,500	大平柿木	116戸	¥100,000
市 山	147戸	¥73,500	松 ヶ 瀬	67戸	¥33,500
門 野 原	69戸	¥34,500	佐 野	95戸	¥47,500
吉 奈	48戸	¥24,000	雲 金	61戸	¥30,500
月 ヶ 瀬	141戸	¥70,500	合 計	1,849戸	¥924,500

土肥地区					
区町内会名	戸数	金額	区町内会名	戸数	金額
大 藪	132戸	¥66,000	小 池	40戸	¥20,000
中 浜	120戸	¥60,000	松 原	40戸	¥20,000
平 野	51戸	¥25,500	西 浜	46戸	¥23,000
屋 形	90戸	¥45,000	上 野	27戸	¥13,500
金 山	26戸	¥13,000	中 島	17戸	¥8,500
馬 場	62戸	¥31,000	長 藤	15戸	¥7,500
水 口	38戸	¥19,000	大 久 保	40戸	¥20,000
中 村	70戸	¥35,000	下 村	50戸	¥25,000
土肥横瀬	23戸	¥11,500	小下田中村	25戸	¥12,500
天 金	23戸	¥11,500	大 木 山	15戸	¥7,500
新 田	32戸	¥16,000	菅 沼	29戸	¥14,500
平 石	3戸	¥1,500	坂 の 上	6戸	¥3,000
浜	31戸	¥15,500	米 崎	13戸	¥6,500
黒 根	35戸	¥17,500	小 峰	20戸	¥10,000
出 口	21戸	¥10,500	藤 沢	21戸	¥10,500
入 谷	23戸	¥11,500	合 計	1,184戸	¥592,000

# 伊豆市精神保健福祉ボランティアきらら ほっとステーションきらら

伊豆市にお住まいで心に悩みをお持ちの方、  
そのご家族の方がゆったりと語れる場所  
「ほっとステーションきらら」を開催していま  
す。『きらら』は伊豆市にお住まいのところに  
病をお持ちの方のために、少しでもお手伝い  
できないかと、伊豆市精神保健ボランティア  
養成講座受講修了者の有志で平成16年10  
月に結成されました。何気ないおしゃべり  
をすることで、つらい気持ちが楽になれるかも  
…。気軽にお出かけください。

**日時** 令和4年 8月9日(火)/9月13日(火)/10月11日(火)/  
11月8日(火)/12月13日(火)  
令和5年 1月10日(火)/2月14日(火)/3月14日(火)

**場所** 城山活動支援センター内(伊豆市本立野531-1)

**開所時間** 午前10時30分~12時00分  
(時間内ならいつ来てもいつ帰ってもOK)

**その他** 参加費無料、申し込み不要です。  
当日会場へ直接お越しください。コロナ禍の  
ためマスクの着用、検温、手指消毒等にご協力  
ください。

問い合わせ先  
事務局 伊豆市社会福祉協議会内  
電話:0558-83-3013



あなたのお悩み、サポートいたします!

令和4年度  
**司法書士専門相談**

「相続の手続きはどうしたらよい?」  
「そろそろ遺言状を作成したい」  
「認知症の家族の財産管理が心配だ」…

相続の手続き、遺言状の作成、成年後見制度、悪質商法、身近な契約  
トラブルなどについて、司法書士が**無料**で相談に応じます。

場 所:各支所(4地区)

日 時:原則 毎月第2火曜日 午前9時30分~11時30分  
(相談時間は各30分)

申し込み:事前予約制 伊豆市社会福祉協議会 ☎0558-83-3013 伊豆市八幡33-1

日程	場 所	
9月13日(火)	中伊豆保健福祉センター	伊豆市八幡33-1
10月11日(火)	伊豆市役所天城湯ヶ島支所	伊豆市湯ヶ島161-1
11月 8日(火)	伊豆市役所土肥支所	伊豆市土肥670-2
12月13日(火)	中伊豆保健福祉センター	伊豆市八幡33-1
1月10日(火)	城山活動支援センター	伊豆市本立野531-1
2月14日(火)	伊豆市土肥支所	伊豆市土肥670-2
3月14日(火)	伊豆市役所天城湯ヶ島支所	伊豆市湯ヶ島161-1



# 地域の災害時の 資機材拠点が完成しました!

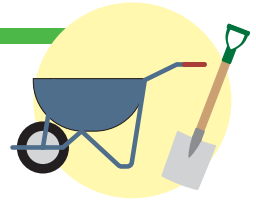

赤い羽根共同募金の助成をいただき、令和3年度に土肥ホームの敷地内への倉庫設置や資機材の一部を整備させていただきましたが、令和4年度助成として、不足の資機材を再度整備することができました。



もしもの時の体制整備として、倉庫の設置や資機材整備を行ってきましたが、災害時はもちろんのこと、日頃から顔の見える関係づくりのきっかけとして更なる地域での防災意識の向上も期待できます。



今後も、土肥ホーム及び小土肥連合区、伊豆市民生委員児童委員協議会と連携して災害時体制整備と、地域での啓発に尽力していきます。本当にありがとうございました!

## 感謝のページ 令和4年4月1日～令和4年8月1日

(順不同、敬称略)

寄付金 ・うさぎ薬局/にしはらグループ



あたたかい善意を  
ありがとうございました



## 求人募集!

伊豆市社会福祉協議会では、以下の人材を募集しています。

### 訪問介護事業所アルバイト職員募集

(月～日8時～18時 週20時間程度 ※要相談)

- ① 業務内容 利用者宅での食事、入浴、買い物等の介助業務
- ② 必要資格 介護職員初任者研修修了者(ヘルパー2級)以上

- ③ 勤務地 伊豆市社協訪問介護事業所 伊豆市本立野531-1 城山活動支援センター
- ④ 給与等 本会規定による(移動手当・交通費あり)
- ⑤ 休日 勤務シフト以外の日

### 放課後児童クラブ支援員募集【アルバイト職員】

- ① 雇用形態 週3日程度または週1日程度 平日12:00～18:30のうち5時間～5時間30分勤務 土曜日(開所する場合)・長期休暇8時間勤務 シフト制 ※働き方についてお気軽にご相談ください。

- ② 給与等 時給920円・学童支援員手当
- ③ 勤務地 熊坂小学校 くまっこくらぶ (伊豆市熊坂708-3)
- ④ 応募締切 随時受付

まずは、お電話にてお問合せください。伊豆市社会福祉協議会 本所 0558-83-3013