

はーとちゅーハート

第14号

平成 19 年
9 月 1 日発行

発行 社会福祉法人伊豆市社会福祉協議会

〒410-2505 静岡県伊豆市八幡33番地の1
TEL 0558-83-3013 FAX 0558-75-7200
H P http://www.izuwip.com/shakyo_izu/

平成
19年度

共同募金が始まります!!



あなたのまちの
幸せのために

赤い羽根
共同募金

10 / 1 12 / 31

共同募金は、本年度で61回を迎えました。
今年も10月1日から12月31日まで、共同募金運動が実施されます。

共同募金は、誰でも、いつでも、どこでも、気軽に参加できるボランティア活動です。市民の皆さまのご協力をお願いいたします。

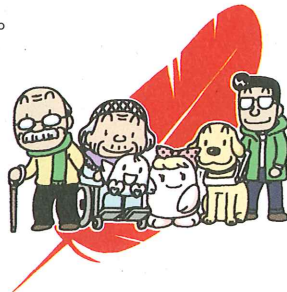

あなたのやさしさを、届けます。

赤い羽根共同募金にご協力をお願いいたします。

地域をつくる市民を応援する共同募金へ。

www.akaihane.or.jp
http://m.akaihane.or.jp

10月1日・12月31日

地域の福祉、みんなで参加
赤い羽根共同募金

災害義援金 募集!!!

伊豆市共同募金委員会では、現在、下記義援金の募集を窓口や募金箱にて行っております。
皆さまより寄せられました義援金は、本会より各被災地の共同募金会へ災害義援金として送金させていただきます。
皆さまの温かいお気持ちをお寄せ下さい。

- 能登半島地震災害たすけあい義援金 平成 19 年 9 月 28 日 (金) まで
- 宮崎県台風 5 号被害義援金 平成 19 年 9 月 28 日 (金) まで
- 平成 19 年度新潟県中越沖地震義援金 平成 20 年 1 月 16 日 (水) まで



この広報紙は、みなさまからいただいた会費で作成しております。

平成18年度 事業報告

◆ 広報・啓発事業

- 広報誌『はーと to はーと』の発行（年間4回発行）
- ボランティア情報誌「ふれあい便」の発行（年間4回発行）
- パンフレット発行
- ホームページの作成・運用 URL http://www.izuwip.com/shakyo_izu/
- 第3回伊豆市社会福祉大会の開催
期日 平成19年2月10日（土） 場所：修善寺生きいきプラザ
- 伊豆市健康福祉まつりへの参加、協力（市主催事業）
期日 平成18年9月24日（日） 場所：修善寺生きいきプラザ

◆ 地域福祉事業

- ふれあいサロンの推進 市内38ヶ所設置運営（平成19年3月31日現在）

子供から高齢者まで、地域住民すべてが参加者であり、地域のみんなが助け合い、地域の結びつきを深め、住民による見守り活動、地域でのネットワークづくり、生きがい発見の場として、各地域の集会場を拠点として実施しています。

- 地域組織化事業

- ① わたしたちが安心して暮らせる町づくりセミナー
- ② 中伊豆地域福祉委員会
- ③ ふれあいネットワーク事業
- ④ 歳末小地域福祉活動
- ⑤ 男の料理教室
- ⑥ 高齢者料理教室

- 福祉教育実践校事業

市内16の小・中学校に、助成金の交付と活動への支援・協力

- ボランティア活動の推進

- ① ボランティアビューロー、ボランティアセンターの運営
- ② ボランティア活動保険加入事務 984件
- ③ ボランティア活動の相談及び受給調整 194件
- ④ 各種ボランティア講座等の開催

給食ボランティア講座、ふれあいサロン研修会、移送ボランティア講座、災害ボランティアセンター運営訓練講座、傾聴ボランティア講習会、災害時のボランティアリーダー養成講座、災害ボランティア講座、セラピューティック・ケア講習会、サロンボランティア講座



▲災害ボランティアリーダー講座

- ⑤ 移送サービス事業
車椅子車両の無料貸出事業と運転・介助ボランティアの派遣
- ⑥ ボランティア連絡会への協力
- ⑦ ボランティアグループへの助成金交付（42 団体）

● 高齢者福祉活動

- ① ひとり暮らし高齢者等
食事サービス事業（配食型）
- ② ひとり暮らし高齢者等
食事サービス事業（会食型）

● 児童福祉活動

- ① 子育て支援活動

● 援護活動

- ① 介護用具の貸出
（車椅子・介護用ベット） 92 件
- ② 小口資金貸付事業
- ③ 日常生活自立支援事業（地域福祉権利擁護事業）
- ④ 生活福祉資金貸付事業（県社会福祉協議会実施主体）
- ⑤ 各種相談 262 件
- ⑥ 福祉相談事業（毎月 1 回）

● 歳末見舞金贈呈事業の実施

生活困難世帯への見舞金贈呈 43 件



▲ふれあいサロンボランティア研修会

◆受託事業

- 在宅介護支援センター事業
（天城湯ヶ島地区・中伊豆地区）
- 生活管理指導員派遣事業
- 移動支援事業
- アクティビティ事業（天城湯ヶ島地区）
- 放課後児童健全育成事業
ひがしっこクラブ
（場所：城山活動支援センター内）
くまっこくらぶ
（場所：伊豆市立熊坂小学校内）
- 要介護認定調査事業
- 介護予防居宅介護支援事業
- 城山活動支援センター管理運営事業
- 中伊豆保健福祉センター管理運営事業
- えきまえプラザ管理運営事業
- 手話奉仕員養成講座（入門・基礎課程）

◆介護保険事業

- 居宅介護支援事業
- 訪問介護事業
- 通所介護事業

◆障害福祉サービス事業

- 居宅介護事業

◆その他

- 共同募金事業への協力
- 伊豆市民生委員児童委員協議会活動への協力
- 伊豆市敬老感謝祭への協力
- 福祉団体等自主運営支援
- 福祉団体助成金交付
- 静霊奉賛会会費納入

平成18年度 決算報告

伊豆市社会福祉協議会は、一般会計と公益事業（中伊豆保健センター運営）の特別会計の2つの会計区分で会計処理を行っています。

一般会計

収入

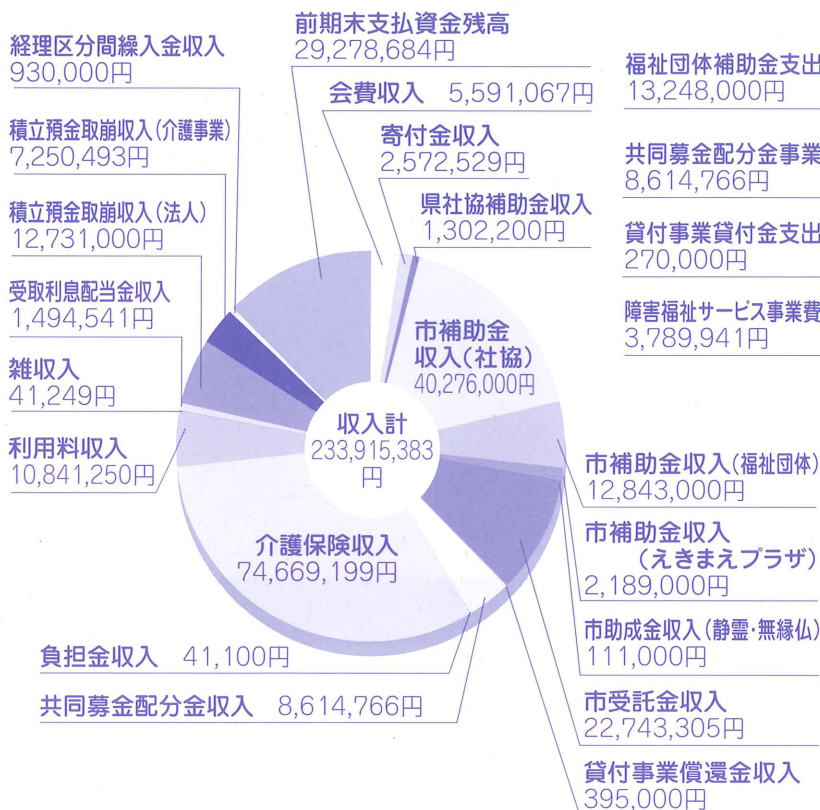

支出

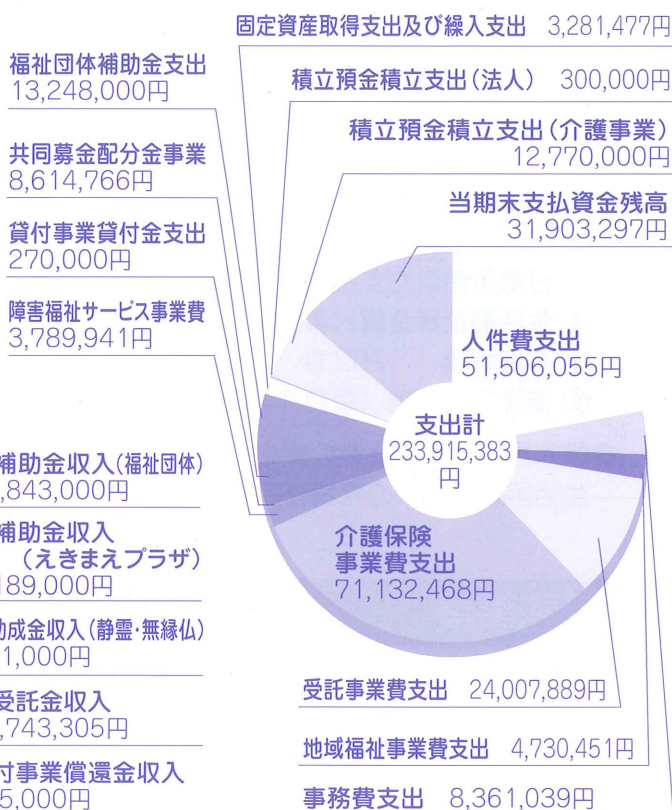

特別会計

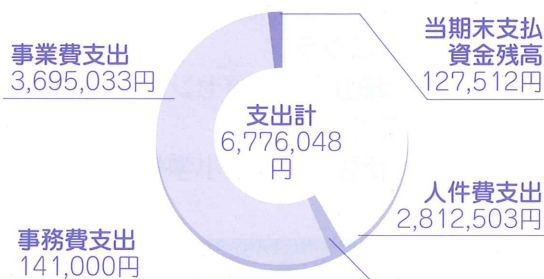
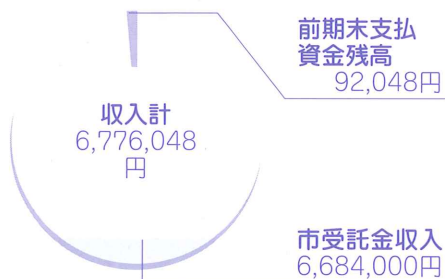

伊豆市社会福祉協議会は「だれもが安心して暮らせる地域福祉づくり」を目指しています！

社協では、各世帯・個人の方を対象とした一般会員と、法人・事業所・団体等を対象とした特別会員の2つの会員制になっています。只今、特別会員の募集をしており、各法人・事業所・団体等様にお願い状を送らせて頂いております。

当会の活動趣旨・内容にご理解いただき、是非ともご協力をお願いいたします。

一般 会員	対 象	各世帯・個人
	会費の額	年額 500 円

特別 会員	対 象	法人・事業所・団体等
	会費の額	年額 2,000 円以上

※社会福祉協議会本所・各支所にて、随時一般会員、特別会員を受け付けています。詳細は、本所（TEL 83 - 3013）までお問い合わせください。

財産目録

平成19年3月31日現在 (単位:円)

法人全体

資産の部		負債の部	
勘定科目	金額	勘定科目	金額
1. 流動資産	37,768,326	1. 流動負債	5,737,517
預貯金	25,110,949	未払金	5,024,090
未収金	12,654,277	預り金	713,427
立替金	3,100	2. 固定負債	26,786,457
2. 固定資産	313,378,810	退職給与引当金	26,786,457
(1) 基本財産	4,000,000	負債合計	32,523,974
基本財産特定預金	4,000,000		
(2) その他の固定資産	309,378,810		
車両運搬具	5,386,694		
器具及び備品	5,460,757		
ソフトウェア	2,705,578		
権利	752,115		
小口資金貸付事業貸付金	60,000		
退職手当積立預金	26,786,457		
財政調整積立預金	145,423,410	資産合計	351,147,136
車両運搬具購入積立預金	21,770,000	負債合計	32,523,974
地域福祉基金積立預金	100,000,000	差引純財産	318,623,162
その他の固定資産	1,033,799		
資産合計	351,147,136		

貸借対照表

一般会計

平成19年3月31日現在 (単位:円)

資産の部		負債の部	
勘定科目	金額	勘定科目	金額
1. 流動資産	37,096,599	1. 流動負債	5,193,302
預貯金	24,439,889	未払金	4,512,372
未収金	12,653,610	預り金	680,930
立替金	3,100	2. 固定負債	26,786,457
純資産の部		退職給与引当金	26,786,457
2. 固定資産	313,378,810	負債の部合計	31,979,759
(1) 基本財産	4,000,000	純資産の部	
基本財産特定預金	4,000,000	1. 基本金	4,000,000
(2) その他の固定資産	309,378,810	基本金	4,000,000
車両運搬具	5,386,694	2. 基金	101,291,000
器具及び備品	5,460,757	地域福祉基金	100,000,000
権利	752,115	小口資金貸付事業基金	1,291,000
ソフトウェア	2,705,578	3. 国庫補助金等特別積立金	739,277
小口資金貸付事業貸付金	60,000	国庫補助金等特別積立金	739,277
退職手当積立預金	26,786,457	4. その他の積立金	167,193,410
財政調整積立預金	145,423,410	財政調整積立金	145,423,410
車両運搬具購入積立預金	21,770,000	車両運搬具購入積立金	21,770,000
地域福祉基金積立預金	100,000,000	5. 次期繰越活動収支差額	45,271,963
その他の固定資産	1,033,799	次期繰越活動収支差額	45,271,963
資産合計	350,475,409	純資産の部合計	318,495,650
		負債及び純資産の合計	350,475,409

特別会計

資産の部		負債の部	
勘定科目	金額	勘定科目	金額
1. 流動資産	671,727	1. 流動負債	544,215
預貯金	671,060	未払金	511,718
未収金	667	預り金	32,497
		負債合計	544,215
		純資産の部	
		1. 次期繰越活動収支差額	127,512
		次期繰越活動収支差額	127,512
		純資産の部合計	127,512
資産合計	671,727	負債及び純資産の合計	671,727

伊豆市社会福祉協議会

本所 伊豆市八幡 33-1 中伊豆保健福祉センター内 ☎83-3013 FAX 75-7200
 修善寺支所 伊豆市本立野 531-1 城山活動支援センター内 ☎72-8508 FAX 74-2374
 土肥支所 伊豆市土肥 670-2 伊豆市役所土肥支所 2階 ☎98-0294 FAX 98-0296
 天城湯ヶ島支所 伊豆市市山 550 天城保健福祉センター内 ☎85-1199 FAX 85-2350
 中伊豆地区業務 伊豆市八幡 33-1 中伊豆保健福祉センター内 ☎83-2122 FAX 75-7200

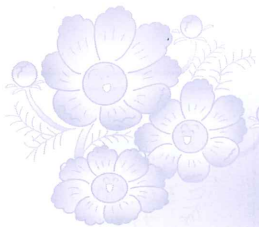

平成19年度 共同募金に ご協力をお願いします

地域の福祉、みんなで参加



10月1日より全国にて一斉に展開される共同募金。皆様もTVや街頭やイベントなどで一度は目にしていた事があるかと思います。

共同募金とは、この赤い羽根をシンボルに福祉に対する理解と関心を高めながら、誰もが住み慣れた地域社会の中で生きがいを持ち、安心して暮らすことができるように様々な地域福祉・社会福祉活動を支援する運動です。

共同募金は、一人ひとりが身近に参加できる福祉活動です。本年も10月1日から様々な方法で募金活動を実施いたします。皆様のご協力をお願いいたします。

□平成19年伊豆市の共同募金目標額□■□
赤い羽根募金 7,810,000円



共同募金が変わります

本年度より伊豆市共同募金委員会では、より良い地域福祉、より住民の皆さまに分かりやすい共同募金を目指し、昨年度まで一般募金、歳末たすけあい募金の2種類の募金運動を展開して参りましたが、本年度よりこの2種類を一本化し赤い羽根共同募金として展開していくことになりました。

今までの共同募金運動では、一般募金と歳末たすけあい募金の2種類の募金運動を各定められた期間にて展開をしてきました。しかし、本年で61年を迎える共同募金、時代も移り変わりゆく中で、人々の生活、必要とする福祉にも変化が出てきました。

そこで、本会では、静岡県共同募金会と相談を行い時代に合ったより良いものにする為に、平成19年度より一本化し共同募金を実施いたします。

なお、従来、歳末たすけあい募金で実施されておりました歳末見舞金贈呈事業につきましては、引き続き赤い羽根共同募金事業として実施させていただきます。

皆さまのご理解ご協力をお願いいたします。

平成18年度

募金の種類	期 間
一般募金	10月1日～12月31日
歳末たすけあい募金	12月1日～12月31日



平成19年度

募金の種類	期 間
赤い羽根共同募金	10月1日～12月31日
一般募金、歳末たすけあい募金が一本化され赤い羽根共同募金となります。	

募金の方法

- 戸別募金 各区長・町内会長さん等の協力により各世帯をお願いします。
- 事業所募金 企業・事業所へ、社会貢献活動の一環として、ご協力をお願いします。
- 学校募金 学校へ、共同募金の啓発と意識向上、募金へのご協力をお願いします。
- その他の募金 その他行事や社会福祉協議会窓口などでも募金することができます。

Q どうして目標額や目安額が必要なのですか？

A 共同募金は、他の募金のように集まったお金を単純に配分するのではなく、地域福祉事業や社会福祉団体に対してどんな事業にどれだけの資金が必要なのかを調査し、その使い道についてあらかじめ計画を立て実施されます。この計画の額を目標額としています。

しかし、この全体の目標額をお示ししても、どれだけ協力をすれば目標額が達成され、計画のとおり配分できるかわかりません。そのための判断材料として一世帯あたりの目安額をお示ししております。ですから、この募金の目安額は強制的なものではありません。

募金額を決めるのは、寄付を下さる「あなた」ご自身です。共同募金の趣旨をご理解いただきご協力をお願いいたします。

高校生ワークキャンプ IN いずし



8月7日(火)～9日(木)
2泊3日(他に事前・事後研修)

大成功

障害を持っている方と同じ体験をする事で、障害に対する理解を深め、これからの地域社会への関心を深めるという同じ目的を持った高校生が、キャンプの内容を企画・計画し実施する「高校生ワークキャンプ IN いずし」が今年も開催されました。

事前の研修・準備を3日、本日を3日間、事後の反省会を1日と計7日の日程で行われました。会場の萬城の滝では、高校生によるプレゼント作りや、2日間を通じての共同作業によるベンチづくりに奮闘し、参加した高校生からは、「相手を思いやる心が少しできた。」「目標が達成できた。」などの意見が聞かれました。

また、NPO法人フレンドワークかざぐるまの参加者も「とても楽しかった。」「また参加したい。」など、とても喜んでいました。参加者、関係者すべての人が充実した日々を過ごし、心温まる思い出がみんなの心をひとつにしました。



事前研修 高校生による企画・計画づくり。



仲良く畑での作業、暑かったよ。



みんなで力を合わせるってすごいね！



お母さんのためのリフレッシュ講座参加者募集

3歳未満のお子さんを持つお母さんを対象にお母さんのためのリフレッシュ講座を開催いたします。初回であります今回の講座は、ベビーマッサージセラピストを講師に招き、ロイヤルベビーマッサージについて教えていただきます。是非、ご参加ください。

開催日	時間	会場
10月25日 (木)	10時00分～11時30分	天城保健福祉センター
	13時30分～15時00分	土肥市役所
10月29日 (月)	10時00分～11時30分	中伊豆保健福祉センター
	13時30分～15時00分	修善寺城山活動支援センター

持ち物 バスタオル2枚・フェイスタオル1枚・レジャーシート(ゴミ袋でも可)・飲み物(水分補給用)

問合せ・申込先 伊豆市社協 本所 ☎ 83-3013

●ロイヤルベビーマッサージとは・・・

ロイヤルベビーマッサージは従来のベビーマッサージにリフレクソロジーの概念や技術を取り入れ、赤ちゃんとその家族全員の絆作りと健康増進を目的として作られたNPO法人ロイヤルセラピスト協会独自のマッサージ(プログラム)です。

●マッサージセラピスト・・・

今回の講座の講師の方は、内閣府承認のNPO法人ロイヤルセラピスト協会認定のマッサージセラピストです。

住民参加で 福祉の町づくり

**地域福祉委員会
設置事業進めています!**



社協では、「だれもが安心して暮らせる地域福祉づくり」を進めるために、今年度から概ね小学校区ごとを範囲とした小地域での地域福祉委員会設置事業を行っています。

現在、各支所管内1ヶ所の小学校区より、日頃からボランティア活動や福祉活動に関心のある方を地域福祉委員として推薦して頂いているところです。

地域福祉委員には、自分たちの住んでいる地域の実情や、生活環境を見直し、共に「住みやすい地域づくり」活動を展開していく「推進役」となっていただきたいと考えています。

福祉の問題は、決して他人事ではありません。地域に暮らす人たちが、地域に暮らす仲間として、みんなで一緒に考えていきましょう。これからは、「地域(住民)の福祉力」が「住みやすさ」を決定していきます。その拠り所として地域福祉委員会を活用してください。

●土肥南小学校区の活動紹介

土肥地区では、土肥南小学校区からこの活動を行っています。土肥南小学校区は、八木沢連合区7地区と小下田連合区8地区の合計15地区の自治会組織(591世帯・高齢化率43.2%)です。

5月～6月に社協役職員が連合会におじゃまして、本事業についての説明と地域福祉委員の推薦依頼をし、9月の初回地域福祉委員会開催に向けて準備を進めているところです。

今後は、地域福祉委員会において、地域における地道で幅広い取り組みが住民主体となって実践できますよう、地域の皆さんと共に進めて行きたいと頑張っています。

福祉相談事業

**司法書士による
無料相談**



開催日	会場
9月25日(火)	中伊豆保健福祉センター 相談室
10月9日(火)	天城保健福祉センター 2階会議室
11月13日(火)	伊豆市土肥支所 4階読書室
12月11日(火)	城山活動支援センター 相談室

- 内 容 悪徳商法、消費者金融、財産管理、日常金銭管理等成年後見制度に関すること。
- 開催時間 9時30分～11時30分
完全予約制ですので、事前予約を忘れずをお願いします。
- 問合せ先 伊豆市社協 本所 TEL 83-3013

感謝のページ ～温かな善意をありがとうございます～

平成19年5月～
平成19年8月20日

★寄付金 (順不同)

登木口康郎様(土肥)	勝呂宗正様(土肥)	佐藤吉衛様(関野)
朝香勝利様(土肥)	野畑宗雄様(小下田)	鳥沢けう子様(土肥)
小長谷實様(八木沢)	辰己会様	伊豆市ニューモラル友の会様
匿名	明德寺護持会様	

★石川県能登半島災害義援金

鈴木宮子様(小下田)

★新潟県中越沖地震義援金 (順不同)

牧の花の会様(牧之郷)
伊豆市役所総務課窓口募金