

はーとハート

第20号

平成 21 年
2 月 1 日 発行

発行 社会福祉法人伊豆市社会福祉協議会

〒410-2505 静岡県伊豆市八幡33番地の1
TEL 0558-83-3013 FAX 0558-75-7200
H P http://www.izuwip.com/shakyo_izu/

新年あけましておめでとうございます。

皆様方におかれましては、輝かしい新春をお迎えのことと心からお喜び申し上げます。
近年にない世界的経済情勢の悪化は、わが国への影響も大きな陰りを落とし不安な状況にあると思います。
また、急速に進行する少子高齢化の背景には、孤立・孤独を一因とする新たな福祉問題・課題が多発しており、深刻化しています。
だれもが住みなれた地域で、健やかに安心して暮らす地域社会を実現するためには、地域に住む住民が、お互いに思いやりを持って支え合い、たすけあっていくことが大切です。
そして、すべての人が個人の尊厳を保持され、その人らしい豊かな人生を送ることが、社会福祉協議会の役割である地域福祉の推進と考えております。
本協議会におきましては、地域福祉活動計画を指針として、高齢者や障がいがある人だけでなく、子どもを含む住民が『困ったときはお互い様!』と安心して暮らせるまちづくりに取り組んでいるところです。
本年も皆様のご参加、ご協力をいただきながら、更なるご理解、ご協力をお願い申し上げます。
最後になりましたが、皆様のご健勝とご多幸を祈念いたしまして新年のあいさつとさせていただきます。

伊豆市社会福祉協議会 会長 磯 博一

共同募金ご協力ありがとうございました。



修善寺駅募金活動



あったかい善意をいただきました



ホリデーインでの共同募金 PR



ガールスカウトの協力のもと募金活動

この広報紙は、共同募金の配分金の助成を受けています。

多くの皆様に支えられ今年も展開できました たくさんのご協力に 心から感謝申し上げます

10月1日～12月31日までの3ヶ月間に渡って展開してまいりました共同募金運動では、市民の皆さま一人ひとりのやさしさがよせられ、区長様や町内会長様等を通じて市共同募金委員会に届きました。

また、学校、会社等の皆さま方にもあたたかいご協力をいただきました。

皆さまより寄せられました募金は、一旦、静岡県共同募金会に送金され、平成21年度に行われる社会福祉協議会の地域福祉事業や県内の福祉施設、ボランティア団体に配分されます。

皆さまの心あたたまるご協力に深く感謝申し上げますとともに、平成20年度共同募金の報告をさせていただきます。



平成21年1月7日現在

目標額 8,249,000 円
募金金額 7,890,016 円
達成率 96%

募金総額 … 7,890,016 円		
内 訳		
項目	募金額	備考
戸別募金	6,617,815 円	別表のとおり
法人募金	680,000 円	別添のとおり
街頭募金	52,369 円	6ヶ所実施
学校募金	72,438 円	市内 14 小中学校
職域募金	8,570 円	4 件 (伊豆市役所)
篤志者等	458,824 円	別添のとおり

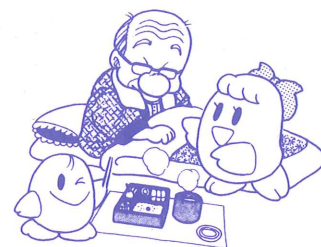
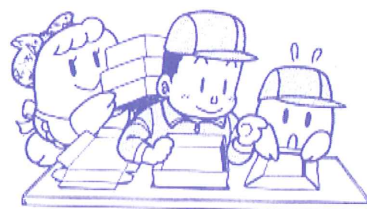

街頭募金は、3日間にわたり6ヶ所で実施し募金ご協力ありがとうございました。

街頭場所 カインズホーム ベイシア電器 キミサワ 修善寺駅 天城ストアー スーパーアオキ



今回募金いただきました、用途について3月以降、報告させていただきます。

共同募金集計表

平成21年1月7日現在 (単位：円)

修善寺地区

区町内会名	金額	区町内会名	金額
大沢	28,400	北又	38,400
堀切	22,500	湯舟	28,000
山田	13,300	雇用促進	6,500
熊坂	343,200	大平	146,550
瓜生野	62,500	本立野	259,500
横瀬	101,600	小立野	32,000
大下	18,000	日向	52,200
半經寺	138,000	加殿	146,400
下神戸	40,000	田代	27,200
中神戸	88,800	駅前	258,100
上神戸	25,600	柏久保	171,400
小坂	37,200	古川	29,600
弁天町	10,000	年川	39,000
小山	64,000	大野	94,800
南町	23,200	ニュータウン	10,000
本町	4,800	かんぼ自治会	4,800
遊覧町	9,600	藤ヶ平	3,000
桂町	22,400	富士見平	15,000
芝山台	24,000	セザール修善寺自治会	7,200
中里	45,000	牧之郷	361,700
紙谷	56,800		

中伊豆地区

区町内会名	金額	区町内会名	金額
地藏堂	40,000	関野	36,000
原保	90,800	元村	69,200
菅引	46,400	清水	57,500
中原戸	21,600	西	35,800
戸倉野	45,600	上和田	37,600
姫之湯	31,200	小川	144,200
貴僧坊	20,800	ニューライフ	26,500
筏場	51,000	持越	28,000
梶山	40,800	向	18,900
城	94,000	堰	34,300
八幡	190,300	下尾野	25,000
梅木	68,000	徳永南	32,800
柳瀬	44,000	徳永東	25,400
宮上	25,600	パールタウン自治会	6,500
大幡野	5,186	市営住宅	6,900
沢口	13,000	友だち村	26,070

天城湯ヶ島地区

区町内会名	金額	区町内会名	金額
宿	132,500	田沢	53,050
大滝	30,500	矢熊	21,500
茅野	58,800	上船原	61,400
長野	30,400	下船原	92,800
茅野	58,800	上船原	61,400
西平	86,000	青羽根	168,350
金山	25,600	本柿木	60,800
持越	25,800	大平柿木	81,100
市山	123,554	松ヶ瀬	52,000
門野原	38,200	佐野	77,600
吉奈	37,800	雲金	33,810
月ヶ瀬	53,300	ラフォーレ	10,000

土肥地区

区町内会名	金額	区町内会名	金額
大藪	85,000	小池	30,000
中浜	52,800	松原	36,000
平野	32,000	西浜	23,200
屋形	90,690	上野	23,800
金山	11,050	中島	15,200
馬場	56,350	長藤	16,000
水口	30,000	大久保	31,710
中村	71,900	下村	44,800
横瀬	21,600	小下田中村	20,510
天金	20,665	大木山	11,400
新田	31,850	菅沼	24,900
平石	6,400	坂の上	5,500
市営住宅	5,200	米崎	10,400
浜	29,600	小峰	13,700
黒根	3,800	藤沢	16,000
出口	16,800	シーサイドスバ	5,000
入谷	19,920		

募金をいただきました地域住民の皆さま、募金の取りまとめにご協力いただきました区長さま、町内会長さまをはじめ役員の皆さま、ご協力ありがとうございました。

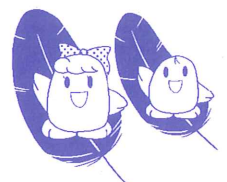

合計… **6,617,815円**

事業所名	地区	事業所名	地区	事業所名	地区	事業所名	地区
(株)飯田工業	牧之郷	修善寺温泉旅館組合	修善寺	(有)橋本水産	市山	(株)伊豆中央自動車	下白岩
(財)JKA	大野	(株)ヤギシタ	修善寺	正木商会	門野原	伊豆スカイラインカントリー(株)	上白岩
(有)太田建設	大野	(有)小土肥まると商店	土肥	(株)旅館月ヶ瀬	月ヶ瀬	大見管工	上白岩
(有)渡部製作所	年川	(有)勝呂工務店	土肥	日本損害保険協会伊豆研修所	月ヶ瀬	(有)こうの	城
(株)加殿木工	加殿	(有)オオキクリーン店	土肥	今井建設(株)	月ヶ瀬	三島信用金庫中伊豆支店	城
(株)スワベ商会	加殿	みやげの里 いづからや	土肥	農事組合法人 伊豆月ヶ瀬梅組合	月ヶ瀬	(有)小出商会	関野
修善寺銀行協会	柏久保	伊豆工業(株)	土肥	(財)上船原振興会	上船原	JA伊豆の国八幡支店	八幡
中伊豆東海バス(株)	柏久保	(有)土肥環境整美	土肥	(有)鈴和製作所	下船原	(有)杉山石油	八幡
(株)寺山自動車	柏久保	(株)静岡銀行土肥支店	土肥	(株)ナカハラ	下船原	いそや精肉店	八幡
(有)イダわさび店	柏久保	青木興業(株)	土肥	(株)鈴木組	青羽根	梅原土工工業(株)	八幡
セブンイレブン 修善寺駅前店	柏久保	(株)石黒工務店	土肥	(有)津田生花	青羽根	大見診療所	八幡
マルサン薬局	柏久保	(有)鈴木管工	土肥	(有)モリシマ工務店	青羽根	今野医院	八幡
洋品のみた	柏久保	(株)高島	土肥	三芳屋製菓(有)	青羽根	コマツ	徳永
紀平クリニック	柏久保	(有)春山電気	土肥	本柿木中組振興会	本柿木	(有)世界真光文明教団	冷川
鈴木耳鼻咽喉科小児科	柏久保	土肥マリン観光(株)	土肥	本柿木下組振興会	本柿木	日本IBM(株)天城ホームステッド	冷川
(株)イズケン	柏久保	(有)永岡工務店	八木沢	大平柿木報徳社	大平柿木	(有)伊豆美屋わさび店	原保
(有)中豆製作所	熊坂	小泉建設(株)	宿	松ヶ瀬振興会	松ヶ瀬	日本エスエルシー(株)中伊豆支所	筏場
伊豆木器(株)	瓜生野	弘道寺	宿	雲金振興会	雲金	駿河測地(株)	貴僧坊
(有)修善寺ダイハツ販売所	修善寺	丸岩山葵店	宿	(株)アルバトロス	持越	佐藤建設	戸倉野
上田タイヤ店	修善寺	持越報徳社	持越	セイヨウ商会(有)	雲金	平井板金(有)	原保
大伊豆産業(株)	修善寺	明德寺	市山	(株)中伊豆ワケシヤート T. S	下白岩		
合 計 … 83 事業所							

★★募金にご協力いただいた篤志者の皆さま (順不動・敬称略)★★

熊坂小学校児童会	修善寺東小学校	修善寺南小学校	大見小学校
大東小学校	八岳小学校	湯ヶ島小学校	月ヶ瀬小学校
狩野小学校	土肥小学校	土肥南小学校	修善寺中学校
天城中学校	土肥中学校	伊豆市老人クラブ連合会修善寺支部	修善寺地区民生委員児童委員協議会
中伊豆地区民生委員児童委員協議会	室野英子	望月あや	鈴木彦九朗
修禅寺	曹洞宗第2宗務所宥和会	定林寺	高嶋秋乃

★★募金箱の設置にご協力いただいた店舗 (順不動・敬称略)★★

三島信用金庫中伊豆店	三島信用金庫修善寺支店	JA 本立野支店	JA 温泉場支店
JA 駅前支店	JA 熊坂支店	JA 白岩支店	JA 原保支店
JA 八幡支店	JA 八木沢支店	JA 小下田支店	JA 土肥支店
JA 狩野支店	JA 湯ヶ島支店	スルガ銀行中伊豆支店	スルガ銀行湯ヶ島支店
修善寺郵便局	中伊豆郵便局	湯ヶ島郵便局	土肥郵便局
静岡銀行修善寺支店	静岡銀行土肥支店	静岡中央銀行修善寺支店	虹の郷
サイクルスポーツセンター	キミサワ修善寺店	ファミリーマート土肥店	ファミリーマート八木沢店
いのしし村	伊豆中央ケアセンター	NPOかざぐるま	貴僧坊の里
天城温泉会館	湯の国会館	浄蓮の滝観光センター	道の駅「天城越え」(昭和の森会館)
修善寺温泉郵便局	八木沢郵便局	青羽根郵便局	

★★募金箱の設置にご協力いただいたイベント (順不動・敬称略)★★

伊豆市健康福祉まつり	萬城の滝まつり	きのこ祭り	ホリデーイン伊豆
------------	---------	-------	----------

★ 地域福祉委員会とは？

地域福祉委員会とは、「この地域に住む皆様自らが、この地域で暮らしていくのに、この地域で困っている事、必要としている事などの課題を話し合い、その課題を解決するには、地域の皆とどのようにしていけば解決するのか？また地域住民だけでは無理なものなのか？などを検討していく場であります。また、このような課題に対して、このような方法でやってみてはどうか・・・といった場合、この地域の全住民に投げかけを行い、賛同を得た皆様に協力者となつていただき、その活動を広げる役割をもった会」です。

今までなかなか話し合われなかった個々の生活課題を地域の皆で共有し、地域ぐるみでそれを考え、地域ぐるみでその対策を検討し発信していく場です。



現在、伊豆市内では 8 箇所が立ち上がっています。

NO	委員会名（愛称）	設立年月日	委員数	検討内容
1	八岳地域福祉委員会	H17.10.26	20	移動手段について、話し合いを進めています。
2	土肥南小学校区地域福祉委員会（みなくる会）	H19.9.11	20	コミュニケーションの欠如について、話し合いを進めています。
3	大東地域福祉委員会	H19.9.26	22	地域の行事について、話し合いを進めています。
4	湯ヶ島小学校区地域福祉委員会	H19.9.26	22	地域活性化問題・高齢者の生活課題について、話し合いを進めています。
5	修善寺東小学区地域福祉委員会	H19.9.28	24	アンケートによる、地域の課題把握を行いました。
6	土肥小学校区地域福祉委員会	H20.9.18	24	地域の実情把握を行っています。 今後、地域の課題を抽出していきます。
7	月ヶ瀬小学校区地域福祉委員会	H20.9.24	20	
8	白岩地域福祉委員会	H20.9.24	24	

地域福祉委員会では、委員さんの皆さまと共に地域の課題について話し合いを進めています。委員会の中で検討された内容は、各委員会便りにて、地区の皆さまへご報告をさせていただきます。今後、地域の課題を解消するための活動にご協力をお願い致します。

【地域の住民の助け合いによる力】

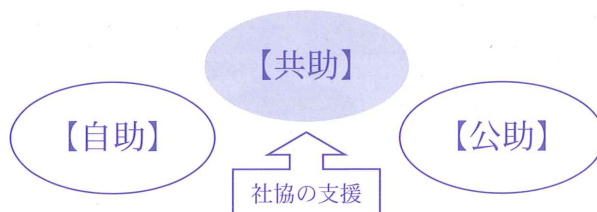

住民の生活課題に対し、自分達の力（自助）行政事業の公の力（公助）で対応できない課題を地域のみなさんの協力（共助）で解決できるように支援していきます。

クリスマス会交流事業

修善寺地区



修善寺地区では、ひとり暮らし高齢者を対象に12月19日(金)にクリスマス会をボランティアや民生委員のご協力により開催しました。48名の方が参加され、ボランティアのみなさんの作ってくれた食事をしながら楽しいひとときを過ごしました。マジックショーに、踊り、コーラスありの大変盛りだくさんのクリスマス会となりました。

また、最後にひがしっこクラブの学童の子どもたちより、クリスマスプレゼントとかわいらしい踊りもあり、笑顔の尽きないクリスマスになりました。



中伊豆地区

中伊豆地区では、ひとり暮らし高齢者とボランティア（配食ボランティアスプーンおばさん）とのクリスマス会を行いました。午後からはクリスマスリースとアクリルたわし作りを行いました。料理のつくり方、テーブルの飾りなどの話題で多に盛り上がりました。



放課後児童クラブ

くまっこくらぶ

くまっこくらぶでは、児童が中心となりクリスマス会を行いました。当日は、保護者の参加や大きな声援により、楽しい時間を過ごしました。



「お母さんのためのリフレッシュ講座」を開催しています！！

子育て中のお母さんを応援するために行っています託児つきリフレッシュ講座は、参加したお母さん達から「自分の時間が持てた。」「子どもを安心して預けて、楽しい時間が過ごせた。」と言う、笑顔の声が寄せられています。

講座のおわりには、子育て支援ボランティアさんも一緒にティータイムの時間を過ごし、参加者同士、また子育ての先輩であるボランティアさんと話に花が咲いています。

次回は、是非あなたも参加して下さい。



第1回 プロに教わる簡単レシピ



プロからコツを教わる姿は真剣です。家庭でも実践している方もいるそうです。

第2回 こどものしかり方しつけ教室



子育てのポイントをわかりやすく教えていただきました。

第3回 ベビーマッサージと体操教室



気持ちいいのかお昼寝してしまうお子さんもいました。

第4回 クリスマスのお菓子づくり



好評をいただいているお菓子づくり。クリスマスケーキとデザートを作りました。

第5回の講座は、「親子で楽しくリフレッシュ体操」です。

寒さで縮こまった体を伸ばしませんか？
お母さんのストレス解消はもちろん、お子さんのストレス解消をしませんか？

講師「たち」内藤ルミ子先生（健康運動実践指導者）

開催日	会場	会場	申込締切
2月18日（水）	10時～12時	修善寺生いきプラザ	2月10日（火）
2月27日（金）		伊豆市役所土肥支所	2月20日（金）



持ち物：タオル、飲み物（水分補給用）、伊豆市社会福祉協議会会員証
★申込・問合せは 伊豆市社会福祉協議会 本所 TEL 0558-83-3013

職員募集

伊豆市社会福祉協議会では、地域福祉事業、介護業務を強化する為、職員募集を行ないます。

- 1、募集人員
 - 介護職員 ①訪問介護職員・ホームヘルパー 1名（正規職員）
 - ②通所介護職員・介護職員 1名（パートタイマー）
- 2、締め切り日：平成21年2月27日
- 3、採用時期：平成21年4月1日（予定）
- 4、問合せ先：伊豆市社会福祉協議会
住所／伊豆市八幡33-1 電話／0558-83-3013



社会福祉協議会特別会員報告

(有)オオキ (土肥)

寄付者報告

◎平成20年11月2日から平成21年1月15日

熊坂小学校は、アルミ缶回収を児童会で行なっており、その収益金を車イスや運動器具に換えて伊豆市社会福祉協議会にご寄付を頂いています。

この活動は10数年前より続いていて、今回は1年間で約1トンというアルミ缶を回収し、伊豆市社会福祉協議会と赤い羽根共同募金へ寄付して頂きました。

児童からは「伊豆市の社会福祉のために有効に活用して下さい。」と暖かい気持ちが届きました。



伊豆市熊坂小学校児童会

寄付金 ・山田一視（小下田）・伊豆市熊坂小学校児童会
 ・大仁ボウル・生きがい友の会・中伊豆立正会 会長片山訓三 副会長佐藤一郎
 ・伊豆市立修善寺図書館

寄付物品 ・南部 勝（佐野） (順不同、敬称略)



中伊豆立正会



大仁ボウル



生きがい友の会



南部 勝

伊豆市社会福祉協議会窓口福祉	部署名	住所	TEL	FAX
	本所	伊豆市八幡33-1 中伊豆保健福祉センター内	83-3013	75-7200
	修善寺支所	伊豆市小立野531-1 城山活動支援センター内	72-8508	74-2374
	土肥支所	伊豆市土肥670-2 伊豆市役所土肥支所2階	98-0294	98-0296
	天城湯ヶ島支所	伊豆市市山550 天城保健福祉センター内	85-1199	85-2350
	中伊豆地区業務	伊豆市八幡33-1 中伊豆保健福祉センター内	83-2122	75-7200