

はーと島ノハート

 伊豆市社協だより

第48号 平成25年 11月1日発行



contents 赤い羽根共同募金
特別会費報告
災害関係
おたがいさまサービスetc

私たちにできること。



赤い羽根共同募金

10月1日(火)～12月31日(火)

お問い合わせ先 www.akaihane.or.jp



発行/社会福祉法人 伊豆市社会福祉協議会 〒410-2505 静岡県伊豆市八幡33-1
TEL/0558-83-3013 FAX/0558-75-7200 <http://izushakyo.com/>

～この広報紙は皆様からいただいた会費により作られています～



10月1日から 赤い羽根共同募金運動が始まりました!!

赤い羽根共同募金運動がスタートした10月1日、修善寺駅前、キミサワ修善寺店前、ベイシア電器修善寺店前、天城ストア前、スーパーカドイケ中伊豆店前、スーパーアオキ土肥店前にて市内一斉に街頭でのPRと募金活動を行いました。

フレンドワークかざぐるま、えーる、駿豆学園、サロンさつき、サロン大堀山の皆さまが募金ボランティアとして伊豆市共同募金委員会運営委員と共に募金活動をしてくださいました。本当にありがとうございました。

今後は、伊豆総合高校文化祭や伊豆市社会福祉大会など様々なところでPR・募金活動を実施します。今年も多くのご協力をよろしくお願いいたします。



スーパーあおき土肥店の募金活動



ベイシア電器修善寺店前の募金活動

「地域ふれあい支え合い事業」の助成が決定しました！

今年度より新たに新設された助成事業で伊豆市内の2団体への助成が決定しました。

◆サロンさつき(本立野区)

サロンで使う公民館のトイレの改修(和式から洋式へ)



◆サロン大堀山

サロンで使うマイクアンプ機材の購入

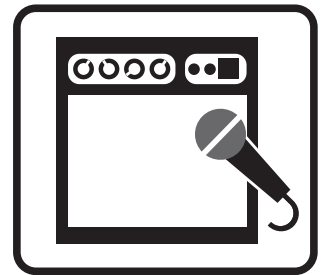

平成25年度赤い羽根共同募金運動

募金箱設置協力店(募金箱・ポスターの掲示等)

- | | | |
|-----------------------------------|-------------------|--------------------|
| 伊豆市役所様
(本庁・土肥支所・天城湯ヶ島支所・中伊豆支所) | 伊豆の国農業協同組合 温泉場支店様 | 道の駅「天城越え」(昭和の森会館)様 |
| 伊豆中央ケアセンター様 | 伊豆の国農業協同組合 土肥支店様 | 修善寺郵便局様 |
| 静岡中央銀行修善寺支店様 | 伊豆の国農業協同組合 八木沢支店様 | 土肥郵便局様 |
| 三島信用金庫 修善寺支店様 | 伊豆の国農業協同組合 小下田支店様 | 湯ヶ島郵便局様 |
| 三島信用金庫 中伊豆支店様 | 伊豆の国農業協同組合 狩野支店様 | 中伊豆郵便局様 |
| 三島信用金庫 湯ヶ島支店様 | 伊豆の国農業協同組合 湯ヶ島支店様 | |
| スルガ銀行 修善寺支店様 | 伊豆の国農業協同組合 八幡支店様 | ファミリーマート 盛田屋八木沢店様 |
| スルガ銀行 中伊豆支店様 | 伊豆の国農業協同組合 原保支店様 | ファミリーマート 土肥金山様 |
| | 農の駅 伊豆様 | 東京ラスク伊豆ファクトリー様 |
| | | NPO法人えーる様 |
| 伊豆の国農業協同組合 駅前支店様 | フレンドワークかざぐるま様 | |
| 伊豆の国農業協同組合 本立野支店様 | 修善寺虹の郷様 | |
| 伊豆の国農業協同組合 熊坂支店様 | サイクルスポーツセンター様 | |
| | 湯の国会館様 | |

9/7伊豆市災害ボランティアセンター 立上げ訓練を行いました!!



災害ボランティアセンターとは、被災地域に臨時に設置される民営のボランティアセンターで、全国から駆けつけてくださるボランティアの皆さまの力と、被災した住民の方々が必要とする支援を結びつける役割を担います。今回は天城湯ヶ島・中伊豆の2会場で同日開催をしましたが、訓練当日は合計68名の参加があり、災害ボランティアセンターの仕組みや役割を運営訓練を通して学んでいただきました。



災害時、「地域住民」として担っていただきたい役割や、災害ボランティアセンターを知るよいきっかけづくりになったと思います。今年度はこの他に修善寺・土肥地区でも訓練を実施する予定です。



被災地支援ボランティア派遣実施しました!!

8月23日(金)～25日(日)の3日間で20名を宮城県の気仙沼大島に派遣しました。復興住宅への移行と共に被災地でのニーズは産業復興支援が主となり、今回は漁業支援としてホタテ養殖の手伝いを行いました。



1年間で10cm程に成長したホタテをキレイにし、穴を空けて紐に吊るしてさらに10ヶ月程成長させる「耳吊り」と呼ばれる作業を、地元漁師さんの指導の下行いました。震災から2年半、ようやく震災後に養殖を始めたホタテが出荷できるとの話でした。新たに市場や船を造っている反面、沿岸部の景色は昨年とほとんど変わらず、復興と呼ぶにはまだ時間が掛かるとも感じました。今回は若い参加者も多く、今後の伊豆市における災害に備えた活動・活躍に期待しています。



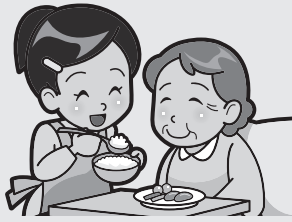

おたがいさまサービス

ボランティア養成講座開催します

開催日時 平成25年11月26日(火)
9:30~12:00

会場 城山活動支援センター
(伊豆市本立野 531-1)

持ち物 筆記用具

プログラム

- ◆オリエンテーション
- ◆ボランティア活動について
- ◆市内の関係サービスの実情に関する講義
- ◆利用者特性と接し方に関する講義
- ◆住民参加型在宅福祉サービスについて

締め切り 平成25年11月19日(火)

連絡申込先 伊豆市社会福祉協議会
本所 0558-83-3013

おたがいさまサービスって何？

『誰か手伝ってくれれば助かるんだけど』という利用会員に対して『困っていることがあれば手伝いますよ』という協力会員が誰もがができるちょっとしたサービスを提供する、たすけあいの精神に基づいた会員のサービスです。

誰もが生まれ育った伊豆市で一生、安心して暮らせるようにこのサービスを始めます。



皆様のご参加をお待ちしております。

おたがいさまサービス(住民参加型在宅福祉サービス)は地域住民の助け合い活動です。平成23年度よりスタートしました。現在10名の方が利用されています。ボランティアの協力で実施されている事業ですので、一人でも多くの方に事業を理解していただき、共に誰もが安心して暮らせる地域福祉づくりを進めていきましょう。関心のある方は、ご連絡お待ちしております。



~中学生向け福祉体験~ 視覚障害者を 理解しよう!!

日時 平成25年11月16日(土)
10:00~15:00

場所 中伊豆保健福祉センター
(伊豆市八幡33-1)

内容 ①盲導犬とのふれあい方
②視覚障害者の体験

講師 盲導犬ユーザー 水口 茂生様
伊豆視覚障害支援センター 代表 前田 敏昭様

対象参加者 市内中学生 1年生~3年生

持ち物 筆記用具(お昼は、非常食を用意します。)

服装 ジャージ(運動ができる服装)

参加費 無料

集合場所 土肥 土肥中学校
天城 月ヶ瀬中バス停前
(送迎あり) 修善寺 修善寺中学校
中伊豆 中伊豆保健福祉センター
※送迎時間については、受付人数決定後、通知いたします。

申込締切日 平成25年11月1日(金)

問合せ先 伊豆市社会福祉協議会
〒410-2505 伊豆市八幡33-1
TEL:0558-83-3013 FAX:0558-75-7200



★障害者福祉相談会のお知らせ★



障害をもち、日常生活でお困りになっていることはありませんか？

障害者相談支援事業所の相談員が下記の日時に伊豆市生きいきプラザにおいて、障害のある方やそのご家族などの悩みに応じます。相談者と共に問題を考え、関係機関との連携をしながら、問題解決を図ります。相談のある方は直接、障害者相談支援事業所にご連絡を頂くか、市社会福祉課へお問い合わせ下さい。



今後の予定

11月25日
サポートセンターゆめワーク TEL 75-5600

12月16日
障害者生活支援センターなかいずりハ TEL 83-2195

1月27日
伊豆医療福祉センター TEL 055-949-1418

2月24日
在宅障害者サポートセンターふがく TEL 0550-87-0259

3月24日

※時間・および場所：13:30~15:00 修善寺生きいきプラザ 1階保健指導室
問い合わせ：伊豆市役所 社会福祉課 障害福祉スタッフ 電話 72-9863



法人・事業所・商店・団体等の皆様

平成25年度社会福祉協議会 特別会費を
いただきましてありがとうございました!!

平成25年10月1日現在

特別会費	法人・事業所・団体等 年額2,000円以上	111事業所	465,000円
------	--------------------------	--------	----------

特別会員【年額2,000円以上】

[敬称略/順不同]

中豆製作所(熊坂)	(有)長倉スポーツ(熊坂)	中豆建設(株)(熊坂)	伊豆木器(株)(瓜生野)
(株)古藤田商店(瓜生野)	(株)モガワ(瓜生野)	(有)修善寺印刷所(修善寺)	(有)修善寺ダイハツ販売所(修善寺)
(有)上田ゴム工業所(修善寺)	修善寺温泉旅館組合(修善寺)	(有)竹村電機工業所(修善寺)	大伊豆産業(株)(修善寺)
(株)グリーン土木(大平)	森トラスト・ホテルズ & リゾート (株)ホテルフォール修善寺(大平)	うさぎ薬局修善寺店(小立野)	日本サイクルスポーツセンター(大野)
(福)春風会 伊豆中央ケア センター(大野)	(有)太田建設(大野)	青山内科クリニック(加殿)	(株)加殿木工(加殿)
紀平クリニック(柏久保)	(有)宮沢薬局(柏久保)	(有)飯田わさび店(柏久保)	マルサン薬局(柏久保)
(株)イズケン(柏久保)	(有)磯商事(柏久保)	(有)伊藤金属総業(柏久保)	(有)会津屋商店(柏久保)
(医社)慈人会 修善寺 クリニック(柏久保)	セブンイレブン修善寺駅東店(柏久保)	あきつフルール(柏久保)	(株)寺山自動車(柏久保)
(医社)すずき耳鼻咽喉科小児科(柏久保)	(有)内田商店(牧之郷)	(株)飯田工業(牧之郷)	(有)土肥環境整備(土肥)
安楽寺(土肥)	伊豆土肥交通(株)(土肥)	(有)春山電気(土肥)	(有)さくら(土肥)
(有)渡辺書店(土肥)	(有)鈴木管工(土肥)	青木興業(株)(土肥)	伊豆工業(株)(土肥)
土肥マリン観光(株)(土肥)	手作りパンの店Fine(土肥)	(有)オオキ(土肥)	(株)静岡銀行 土肥支店(土肥)
大木牛乳(株)(土肥)	大鈴産業(株)(土肥)	(宗)清雲寺(土肥)	(有)勝呂工務店(小土肥)
(有)永岡モーターズ(八木沢)	(有)永岡工務店(八木沢)	弘道寺(宿)	丸岩安藤わさび店(宿)
(有)天城屋商店(宿)	小泉建設(株)(宿)	浄蓮の滝協業組合(茅野)	(宗)日本バプテスト連盟 天城山荘(茅野)
むつわ建設(株)(西平)	(有)いづみ物産(西平)	(有)天城商会(西平)	鍋島商店(西平)
原田建設(株)(持越)	(株)グランバー東京ラスク(市山)	明徳寺(市山)	(有)ウイングス グループ ホーム ほほえみ(市山)
持越報徳社(持越)	正木商会(門野原)	今井建設(株)(月ヶ瀬)	植松リビング産業(株)(月ヶ瀬)
上船原振興会(上船原)	(株)ナカハラ(下船原)	下船原振興会(下船原)	(有)鈴和製作所(下船原)
(有)モリシマ工務店(青羽根)	鈴木金物店(青羽根)	山翠(青羽根)	(有)津田生花(青羽根)
(有)稲村工務店(本柿木)	本柿木下組振興会(本柿木)	本柿木中組振興会(本柿木)	大平柿木報徳社(大平柿木)
松ヶ瀬振興会(松ヶ瀬)	雲金振興会(雲金)	あぜみち(原保)	日本エスエル(株)中伊豆支所(筏場)
(有)伊豆美屋わさび店(原保)	佐藤建設(戸倉野)	伊豆の国農業組合 八幡支店(八幡)	(株)トップ伊豆営業所(八幡)
(有)小笠原建設(姫之湯)	(有)小出商会(関野)	スルガ銀行(株)中伊豆支店(八幡)	(福)あやめ会 特別養護老人 ホーム中伊豆(八幡)
(株)ナカイズ(上白岩)	JA静岡厚生連リハビリテーション 中伊豆温泉病院(上白岩)	(有)伊豆合金(下白岩)	(有)杉山石油(八幡)
(有)原田薬局(関野)	大見管工(上白岩)	(株)佐々木組(徳永)	いそや精肉店(八幡)
(宗)世界真光文明教団(冷川)	(福)農協共済中伊豆 リハビリテーションセンター(冷川)	(株)クリエイト中伊豆 ケリークラブ(冷川)	伊豆平パルタ管理事務所 (八幡)
伊豆ゴルフ開発(株)(地蔵堂)	川口モーターズ(八幡)	(株)中伊豆運送(八幡)	

各支所より

修善寺支所

ひがしっこくらぶボランティアとの交流会

8月26日(月)、ひがしっこくらぶではボランティアの皆さんと昼食作りをしました。メニューは炊き込みご飯、オムレツ、サラダにお味噌汁。子どもたちはボランティアさんに教えていただきながら、野菜を洗い、千切りやみじん切りにもチャレンジ。とても真剣に、そしていきいきとした表情で取り組んでいました。最後に出来上がった料理を皆でいただき、さらにニコニコ笑顔になりました。



天城湯ヶ島支所

100歳おめでとうございます!!

「いきいきくらぶ」の利用者さんの大川若葉さん(田沢)が、8月1日に100歳のお誕生日を迎えました。



8月8日に行なわれたお祝い会では、手作りのくす玉や、利用者さんによる踊り、ピアノ演奏、歌などで場も盛り上がり、若葉さんにもとても喜んでもらいました。

100歳とは思えないほど若々しい若葉さんですが、これからも元気に「いきいきくらぶ」に来てもらうために、皆で応援していきたいと思えます。



土肥支所

といっこくらぶ 地震避難訓練

土肥は大地震の際に津波が想定されます。といっこくらぶのある土肥支所の5階は海拔20m以上で、こども園の津波避難タワーと同じくらいの高さがありますが、いつ起こるか分からない大地震に対し、これからも訓練を重ねていきます。



中伊豆支所

ふれあいサロン頑張っています!!!

参加者が一緒になりふれあい活動を通じて、住民同士の結びつき・地域ぐるみの支え合いを深めるよう中伊豆地区でも5箇所のサロンが活動しております。

サロンを始めてみたい地区がありましたら、社協までご連絡下さい。社協と共に地域を盛り上げていきましょう。



サロンおがわ



サロンパールタウン



サロンもちこし



姫の湯サロン

徳永東おしゃべりサロンは日程が合わず取材に行けませんでした。

こども広場 in いず開催します!!

～地域のこどもは地域で支えよう～

子育て中の親子だけではなく、地域の方ならどなたでも参加出来ます。

子どもも大人も楽しい一日が過ごせます。

ぜひご参加ください!!

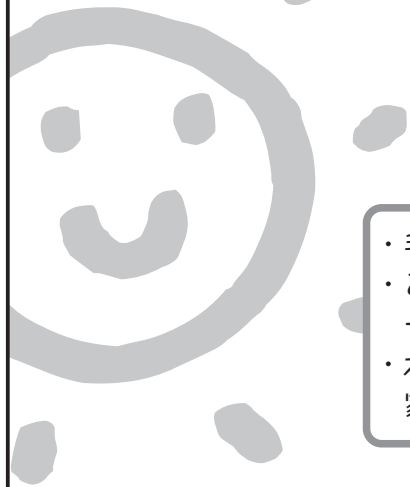

- ・手作りのおもちゃや人形劇に感動しました。
- ・こまやけん玉など懐かしい遊びを子どもと一緒に体験できて楽しかったです。
- ・木のおもちゃのぬくもりがとても良かったです。家族で参加出来、一日楽しく過ごせました。



今年の参加者より

日時：平成 25 年 12 月 15 日(日) 10:00～15:00

会場：中伊豆保健福祉センター・ふれあいプラザ
(伊豆市八幡 33 - 1)

参加費：無料 ※一部材料費がかかるコーナーがあります。

対象者：地域の方ならどなたでもご参加いただけます。

問合せ先：伊豆市社会福祉協議会 Tel: 0558-83-3013

プログラム

- ◆年賀状づくりコーナー
- ◆グットトイ体験コーナー
- ◆木のおもちゃ体験コーナー
- ◆手作りおもちゃづくりコーナー
- ◆リフレッシュコーナー

本事業は日本郵便事業株式会社の年賀寄附金配分より実施しております。

生活支援員だより

日常生活自立支援事業

福祉サービスの利用に関する相談に応じサービスの選択や契約を支援し、料金の支払いや日常の金銭管理等のお手伝いをする事業です。



No. 24

修善寺地区
瀬川 美智子

今年の4月より、男女二人の方の生活支援をやらせていただいています。

利用者さんとの月一回の時間に、少しでも話し相手になり、笑顔を見れるとほっとして帰ります。

少しでも利用者さんの役に立てればと思っております。

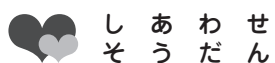

しあわせ
そうだん

福祉総合相談事業・専門相談日程

専門相談日程

期 日	司法書士	税務	場 所	時 間
11月12日(火)	○	○	天城保健福祉センター	9:30 ～ 11:30 (予約制)
12月10日(火)	○		城山活動支援センター	
1月21日(火)	○	○	中伊豆保健福祉センター	
2月18日(火)	○		天城保健福祉センター	
3月11日(火)	○	—	伊豆市土肥支所	

司法書士による無料相談(毎月開催)

- 担当:司法書士
- 内容:悪徳商法、消費者金融、身近な契約トラブル、財産管理、成年後見に関する相談など
- 人数:4名まで

税務相談(奇数月)

- 担当:税理士
- 内容:相続、確定申告、年金、医療費や住宅ローンの控除、家や土地の購入や売却方法について等
- 人数:4名まで

☆事前予約をお願いします。

予約受付・お問い合わせ各社協本所・支所

天 城 ☎ 85-1199 修善寺 ☎ 72-8508

土 肥 ☎ 98-0294 本所(中伊豆) ☎ 83-3013

伊豆でオススメのお店を見つけました★

どこか懐かしいコダワリ カレーが楽しめる

国道414号を修善寺から下田方面に進んでいき、田沢口のバス停を左に入ると見えてくる「オリーブ」。落ち着いた雰囲気の内からは狩野川を眺めることができ、四季折々の景色を楽しめます。

メニューはカレーを中心にパスタ、ピザなどがそろっており、その日の気分で楽しむことができます。中でもビーフカレーは野菜や肉をじっくりと煮込んだコダワリのメニューでトロトロのビーフと野菜の甘みをスパイスがまとめる、どこか懐かしく優しい味です。ランチにはサラダ・ドリンク・デ

ザートがついて900円とリーズナブルに楽しめます。他にもポークカレー、シーフードカレーなど様々な味を楽しむことができます。(ランチ900円〜)
様々なカレーメニューを楽しめるお店「オリーブ」是非一度足を運んでみてはいかがでしょうか。



1. ビーフカレー(サラダ・ドリンク・デザート付) 900円
2. 景色を楽しめる店内
3. 狩野川の畔のお店



★天城で見つけたコダワリカレーのお店★

オリーブ

伊豆市月ヶ瀬199-1 TEL/0558-85-2922
定休日/月・火曜日 駐車場/あり
営業時間/11:00~17:00

感謝のページ

～温かな善意をありがとうございます～

寄付金
(平成25年8月1日～平成25年9月30日)
(順不同、敬称略)

◆寄付金

三島信用金庫中伊豆支店
中伊豆グリーンクラブ

◆寄附物品

退職公務員連盟田方支部女性部 タオル

平成25年度 社会福祉協議会一般会費報告

平成25年8月5日～10月4日

平成25年10月4日現在 一般会費【1世帯500円】	9017戸	¥4,548,400
修善寺地区		
半径寺区	240戸	¥120,000
駅前区	285戸	¥142,500
小立野区	68戸	¥34,000
嵯峨自治会	8戸	¥4,000
かんぼ自治会	6戸	¥3,000
土肥地区		
馬場区	33戸	¥16,500
天城湯ヶ島地区		
下船原区	116戸	¥58,000
青羽根区	219戸	¥109,400