

はーとこゝろハート

 伊豆市社協だより

第59号 平成27年
9月1日発行



10月24日(土)
伊豆市社会福祉大会を開催します!



contents ●社会福祉大会
●共同募金
●災害 etc



平成26年度社会福祉大会のようす

発行/社会福祉法人 伊豆市社会福祉協議会 〒410-2505 静岡県伊豆市八幡33-1
TEL/0558-83-3013 FAX/0558-75-7200 <http://izushakyo.com/>

～この広報紙は皆様からいただいた会費により作られています～

伊豆社会福

10/24(土) 時間 式典開始 9:30~

場所 生きいきプラザ(伊豆市小立野66-1)

地区ボランティアさん 手作りコーナー



他にも田方ゆめワークのパン・中伊豆リハビリテーションセンターのおにぎりなどなど様々な手作りのメニューが楽しめます★



ータイムスケジュールー

9:30

式典・社会福祉功労者表彰

式典終了後オープニング
フラダンス(ラーハーラウフラススタジオ IZU)



12:00

手話歌(かえで友の会)

お菓子まき

14:00

閉会・もちまき

【☆10月区長便にて、チラシを配布致します☆】

主催/伊豆市社会福祉協議会 後援/伊豆市

社 大 会

みんなの 福祉大会

起震車



手話歌終了後
お菓子まき

もちまき 14:00~

社会福祉団体による
作品の展示・活動PR・
作品の販売

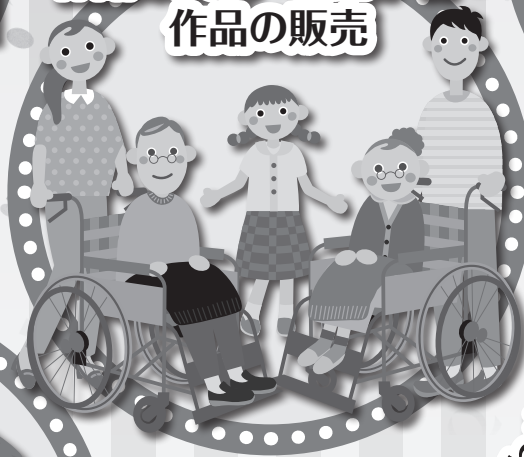

スタンプラリー

スタンプ
ラリー

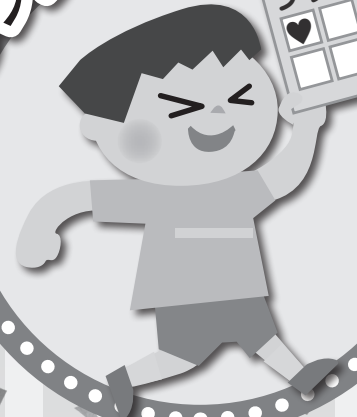

炊き出し



わたがし・風船の
無料コーナー



出展ブース

式典終了後
10:30頃
開始予定

皆様のご来場をおまちしております

出展団体 (56 団体予定)

伊豆市民生委員児童委員協議会 / 伊豆総合高校 生徒会 / 伊豆市老人クラブ連合会 / 手話サークル かえて友の会 / 中豆授産所 / 駿豆学園 / フレンドワークかざぐるま / 田方・ゆめワーク / 伊豆市精神保健ボランティアきらら / 伊豆市食育推進会議 / 伊豆市地域包括支援センター / 整体のさわやか堂 / 伊豆市手をつなぐ育成会 / 静岡県地球温暖化防止活動推進員 / 伊豆市健康づくり食生活推進協議会 / 静岡県栄養士会 / 廃食油リサイクル粉せっけんボランティア「しろばんば」 / はり灸マッサージ会 / 静岡県臨床衛生検査技師会 / 伊豆市結核予防婦人会 / 静岡県看護協会東部地区支部事務所 / 伊豆市ファミリー・サポート・センター / 訪問看護ステーションなかいず / 中伊豆リハビリテーションセンターあゆみ / 伊豆市特別養護老人ホーム連絡協議会 / えーる / 伊豆市役所健康支援課 歯科事業 / 交通安全協会 伊豆市修善寺分会 / 伊豆市ケアマネージャー連絡協議会 / 静岡県対がん協会 / 伊豆市役所健康支援課 / 伊豆市役所社会福祉課 / 竹の子かあさんの店 / 生きがい友の会 / 土肥ボランティア連絡会 / 天城湯ヶ島ボランティア連絡協議会 / 中伊豆ボランティア会 / 八岳地域福祉委員会 / 子育て支援センター / あしたの里 / 国立障害者リハビリテーションセンター研修所福祉機器開発部 / 伊豆赤十字病院・グリーンズ修善寺 / 日赤奉仕団 / 大仁防犯レディス / 人形劇団 ぼんぼこ座 / 伊豆市災害ボランティア団体 / 陽だまり / 行政相談 / 大仁地区保護司会 / うさぎ薬局修善寺店 / 天城湯ヶ島ライオンズクラブ / 中伊豆リハビリテーションセンター通所リハやすらぎ / 伊豆市子育てを考える会 / 起震車体験 (伊豆市防災安全室協力) / 伊豆市社会福祉協議会 / 伊豆市共同募金委員会

平成27年度 平成27年10月1日～平成27年12月31日

共同募金が始まります

全国一斉に「赤い羽根共同募金」が始まります。
明るい社会をつくるために、温かい思いやりをお寄せください。



赤い羽根 共同募金

共同募金とは？

毎年10月1日から全国一斉に展開される赤い羽根共同募金は、誰でも、いつでも、どこでも気軽にできる身近なボランティアです。

共同募金とは、赤い羽根をシンボルに福祉に対する理解と関心を高めながら誰もが住み慣れた地域社会のなかで安心して暮らせるように様々な地域福祉、社会福祉活動を支援する運動です。

皆さまの優しさや福祉へのお気持ちをお寄せくださいますようご協力をお願いいたします。

赤い羽根共同募金は、 「じぶんの町を良くするしくみ」です。



赤い羽根の募金活動は、町の人のやさしい気持ちを
集める活動です。
あなたのやさしさが、あなたの声かけが、あなた
の行動が、きつと、町を変えていくはじめの一歩と
なるはずです。
もっと、もっと、良いまちになりますように。

身近な福祉に役立てられます
皆さまのあたたかいご協力をお願いします



—平成27年度共同募金目標額—

赤い羽根募金
7,000,000円

目標額とは? 共同募金は私たちの町の福祉を充実させるためには、このくらいの金額が必要という計画を立てます。その計画の金額を「目標額」といいます。

募金の方法

- 戸別募金 各区長・町内会長さん等の協力により各世帯にお願いします。
- 事業所募金 企業・事業所へ社会貢献活動の一環としてご協力をお願いします。
- 学校募金 学校へ共同募金のPRをお願いします。
- その他の募金 その他行事や社会福祉協議会窓口などでも募金ができます。



募金のつかいみち

平成27年度
 共同募金目標額

¥7,000,000



社会福祉協議会 事業費 共同募金助成希望額 **¥5,510,000** (伊豆市のために使われます)

地域福祉委員会設置事業

概ね小学校区を単位として、現在、市内13箇所に「地域のみんなで考えみんなで行う地域福祉活動」を目指して活動しております。



ふれあいサロン

各地区公民館等を会場に、子どもからお年寄りまで、地域住民と参加者が一緒になり月1回程度集まる場を作ります。現在46地区で運営されています。



移送サービス事業

車イス車両の貸出しをします。運転者がいない利用者には車両貸出+ボランティア派遣を行ないます。



ボランティアセンター事業

ボランティアに関する情報提供。ボランティア育成のための講座開催。若い世代から福祉に関心を持つ為に地域住民に対する福祉教育、災害に備えた体制作りを実施します。



福祉教育事業

福祉教育実践校事業、こども地域体験事業、小・中学生福祉体験など小中高生を対象に福祉への関心を高めます。



ふれあい食事サービス

引きこもり防止と社会参加や仲間づくりのため、1人暮らし高齢者等を対象に年に数回、会食会を実施します。



広域目標額 (県下の施設・ボランティアへ助成・災害準備金) **¥1,340,000**



【伊豆市での事業例】

- ◆災害等準備金 (災害発生時、災害ボランティアセンターの設置・運営)
- ◆ふれあいサロンへの助成 (使用する公民館のトイレの改修・座椅子・機の整備等)
- ◆貸出用車イス車両の整備

事務費 (募金を集めるための事務費) **¥150,000**

平成27年度 社協一般会費加入 ありがとうございました!

平成27年8月10日現在
4,559,000円
一般会費 会費 [1世帯 500円]

区長様をはじめ、町内会、自治会の役員様には、大変お手数をお掛け致しました。また、住民の皆様には、ご理解とご協力を頂きありがとうございました。伊豆市社協では、会員の皆様に車いす貸出、チャイルドシート貸出、車いす車両の優先貸出を特典として設けております。お気軽にお問い合わせください。

修善寺地区					
区町内名	加入戸数	金額	区町内名	加入戸数	金額
大 沢	37戸	¥18,500	北 又	46戸	¥23,000
堀 切	43戸	¥21,500	湯 舟	35戸	¥17,500
山 田	17戸	¥8,500	雇用促進	12戸	¥6,000
熊 坂	416戸	¥208,000	大 平	188戸	¥94,000
横 瀬	130戸	¥65,000	本立野	322戸	¥161,000
大 下	42戸	¥21,000	小立野	66戸	¥33,000
半 経 寺	240戸	¥120,000	日 向	96戸	¥48,000
下 神 戸	47戸	¥23,500	加 殿	172戸	¥86,000
中 神 戸	105戸	¥52,500	田 代	34戸	¥17,000
上 神 戸	28戸	¥14,000	奥 野	4戸	¥2,000
小 坂	58戸	¥29,000	駅 前	397戸	¥198,500
弁 天 町	19戸	¥9,500	柏 久 保	282戸	¥141,000
小 山	71戸	¥35,500	古 川	27戸	¥13,500
南 町	26戸	¥13,000	年 川	74戸	¥37,000
本 町	5戸	¥2,500	大 野	125戸	¥62,500
遊 覧 町	11戸	¥5,500	嵯 峨	8戸	¥4,000
桂 町	28戸	¥14,000	ニュータウン	80戸	¥40,000
芝 山 台	32戸	¥16,000	藤ヶ平	5戸	¥2,500
中 里	98戸	¥49,000	富士見平	30戸	¥15,000
紙 谷	70戸	¥35,000	牧之郷	428戸	¥214,000
			小 計	3,954戸	¥1,977,000
中伊豆地区					
区町内名	加入戸数	金額	区町内名	加入戸数	金額
地 蔵 堂	50戸	¥25,000	関 野	51戸	¥25,500
原 保	110戸	¥55,000	元 村	101戸	¥50,500
菅 引	56戸	¥28,000	清 水	69戸	¥34,500
中 原 戸	27戸	¥13,500	西	52戸	¥26,000
戸 倉 野	65戸	¥32,500	上 和 田	46戸	¥23,000
姫 之 湯	39戸	¥19,500	小 川	209戸	¥104,500
貴 僧 坊	25戸	¥12,500	ニューライフ	89戸	¥44,500
筏 場	69戸	¥34,500	持 越	30戸	¥15,000
梶 山	51戸	¥25,500	向	19戸	¥9,500
城	124戸	¥62,000	堰	41戸	¥20,500
八 幡	289戸	¥144,500	下 尾 野	31戸	¥15,500
梅 木	84戸	¥42,000	徳 永 南	42戸	¥21,000
柳 瀬	46戸	¥23,000	徳 永 東	27戸	¥13,500
宮 上	31戸	¥15,500	パ-ル自治会	20戸	¥10,000
大 幡 野	3戸	¥1,500	友だち村	20戸	¥10,000
沢 口	13戸	¥6,500	小 計	1,929戸	¥964,500

一 般 会 員 全 体		
区 分	戸 数	金 額
修 善 寺 地 区	3,954戸	¥1,977,000
土 肥 地 区	1,253戸	¥626,500
天 城 湯 ヶ 島 地 区	1,980戸	¥990,000
中 伊 豆 地 区	1,929戸	¥964,500
個 人 加 入	2戸	¥1,000
合 計	9,118戸	¥4,559,500

天城湯ヶ島地区					
区町内名	加入戸数	金額	区町内名	加入戸数	金額
宿	152戸	¥76,000	田 沢	85戸	¥42,500
大 滝	51戸	¥25,500	矢 熊	42戸	¥21,000
茅 野	69戸	¥34,500	上 船 原	98戸	¥49,000
長 野	38戸	¥19,000	下 船 原	113戸	¥56,500
西 平	109戸	¥54,500	青 羽 根	224戸	¥112,000
金 山	33戸	¥16,500	本 柿 木	73戸	¥36,500
持 越	31戸	¥15,500	大 平 柿 木	200戸	¥100,000
市 山	161戸	¥80,500	松 ヶ 瀬	67戸	¥33,500
門 野 原	68戸	¥34,000	佐 野	102戸	¥51,000
吉 奈	53戸	¥26,500	雲 金	63戸	¥31,500
月 ヶ 瀬	148戸	¥74,000	小 計	1,980戸	¥990,000

土肥地区					
区町内名	加入戸数	金額	区町内名	加入戸数	金額
大 藪	140戸	¥70,000	入 谷	28戸	¥14,000
中 浜	117戸	¥58,500	小 池	50戸	¥25,000
平 野	40戸	¥20,000	松 原	38戸	¥19,000
屋 形	97戸	¥48,500	西 浜	50戸	¥25,000
金 山	26戸	¥13,000	上 野	31戸	¥15,500
馬 場	75戸	¥37,500	中 島	19戸	¥9,500
水 口	39戸	¥19,500	長 藤	18戸	¥9,000
中 村	86戸	¥43,000	大 久 保	42戸	¥21,000
土肥横瀬	28戸	¥14,000	下 村	43戸	¥21,500
天 金	28戸	¥14,000	小下田中村	25戸	¥12,500
新 田	33戸	¥16,500	大 木 山	12戸	¥6,000
平 石	5戸	¥2,500	菅 沼	29戸	¥14,500
市営土肥団地	2戸	¥1,000	坂 の 上	6戸	¥3,000
浜	35戸	¥17,500	米 崎	13戸	¥6,500
黒 根	36戸	¥18,000	小 峰	21戸	¥10,500
出 口	23戸	¥11,500	藤 沢	18戸	¥9,000
			小 計	1,253戸	¥626,500

地震防災センターに行ってきました！！

7月25日（土）に「親子でいつかくる災害に備えよう！！」小学生福祉体験を実施しました。

当日は6組の親子計14名の参加があり、静岡市の静岡県地震防災センターに行ってきました。

津波の映像を踏まえながら東海地震の被害想定を説明していただいたり、災害のしくみを体験するコーナーや起震体験等、目で見て身体で体験することで身近に災害について理

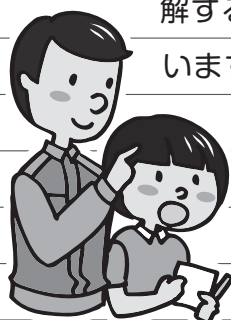

解する良いきっかけとなったと思います。また、親子で学ぶことで子どもとの防災・減災について考えることができる体験となりました。

生活支援員だより

日常生活自立支援事業

福祉サービスの利用に関する相談に応じサービスの選択や契約を支援し、料金の支払いや日常の金銭管理等のお手伝いをする事業です。



No. 36

修善寺地区
星谷美代子

生活支援をさせて頂いて何人かの人と関わってきました。途中で施設に入所しなければならなくなった方もいたり、そんな時には少し寂しくもあります。

現在、1人暮らしの女性のお宅に月2回お伺いしています。私の訪問を待っていてくれ、いつもお元気に過ごしています。少しだけお話をし、次回のお約束をして来ます。ちょっとだけでもお手伝い出来ることを嬉しく思います。



しあわせ
そうだん



福祉総合相談事業・専門相談日程

専門相談日程

期 日	司法書士	税務	場 所	時間
9月8日(火)	○	○	城山活動支援センター	9:30 } 11:30
10月13日(火)	○		伊豆市土肥支所	
11月10日(火)	○	○	天城保健福祉センター	
12月8日(火)	○		城山活動支援センター	
1月19日(火)	○	○	中伊豆保健福祉センター	
2月9日(火)	○		天城保健福祉センター	
3月8日(火)	○	—	伊豆市土肥支所	

司法書士による無料相談（毎月開催）

- 担当：司法書士
- 内容：悪徳商法、消費者金融、身近な契約トラブルや、財産管理、成年後見に関する相談など
- 人数：4名まで

税務相談（奇数月）

- 担当：税理士
- 内容：相続、確定申告、年金、医療費や住宅ローンの控除、家や土地の購入や売却方法について等
- 人数：4名まで



☆事前予約をお願いします。
予約受付・お問い合わせ
☆本所 83-3013



伊豆市

災害ボランティアセンター立上訓練 訓練参加者募集!!



地震や風水害などいつ起きてもおかしくない災害…
発災後、災害ボランティアセンターが立ち上がります。
災害ボランティアセンターを知っていますか？



災害ボランティアセンターとは大規模災害発生時に、被災者ニーズの把握とボランティア派遣の調整を行い、復旧に努める場所です。
災害発生時には、地域でのニーズ（困りごと）への対応の中心は災害ボランティアセンターが担います。
本訓練においては、災害ボランティアセンターが果たす役割の周知及び地域住民としてなにができるのかを考えることで地域全体の災害意識を高めることを目的に実施いたします。

開催日時

- ① 平成27年10月3日(土)
- ② 平成27年11月7日(土)

会場

- ① 中伊豆会場 9:30～ 中伊豆保健福祉センター
修善寺会場 13:30～ 城山活動支援センター
- ② 天城会場 9:30～ 天城保健福祉センター
土肥会場 14:00～ 伊豆市役所土肥支所

持ち物

筆記用具

もし伊豆市で災害が発生したら…
地域住民として何ができるだろう？



昨年の訓練のようす



問合せ・申込先 伊豆市社会福祉協議会 伊豆市八幡 33-1 Tel. 0558-83-3013

感謝のページ

平成27年6月1日～
平成27年7月31日
(順不同、敬称略)

◆寄付金◆
・伊豆市民歌謡愛好会

温かな善意を
ありがとうございます

