

# はーとこゝろ

伊豆市社協だより

第71号 平成29年 9月1日発行



平成29年10月28日(土)  
伊豆市社会福祉大会を  
開催します!!



平成28年度社会福祉大会の様子

- contents
- 社会福祉大会
  - 共同募金
  - 一般会費報告 etc



発行/社会福祉法人 伊豆市社会福祉協議会 〒410-2505 静岡県伊豆市八幡33-1  
TEL/0558-83-3013 FAX/0558-75-7200 <http://izushakyo.com/>

～この広報紙は皆様からいただいた会費により作られています～

# 伊豆市社会

みんな



入場  
無料

2017. 雨天決行

10/28 土

時間

式典開始 9:30 ~

ブース開始

10:30 ~

場所

修善寺生きいきプラザ

(伊豆市小立野 66-1)

おかしまき  
もちまき

盲導犬デモンストレーション  
終了後にお菓子まきを開催！  
もちまき  
13:30 ~



地区ボランティアさん  
手作りコーナー

山菜おこわ 小麦まんじゅう

黒米おはぎ 焼きそば しいたけコロッケ

カレーライス 芋ギョウザ

他にも田方ゆめワークのパン・中  
伊豆リハビリテーションセンター  
のおにぎりなどなど様々な手作りの  
メニューが楽しめます★

出展ブース  
式典終了後  
10:30 ~  
開始

10月区長便にて、  
チラシを配布致します  
主催/伊豆市社会福祉協議会  
後援/伊豆市

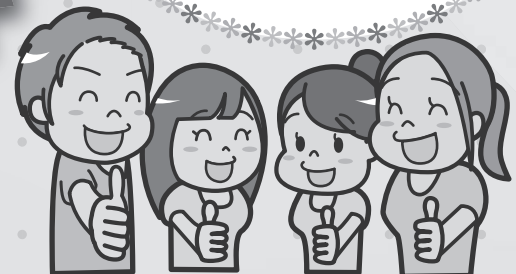



# なの

# 社会福祉大会

わたがし、風船のコーナーもあるよ!!



## ホールで 楽しいイベント

盲導犬

手話歌

バンド



おどり

## スタンプラリー

スタンプを  
あつめて  
●●●●●を  
ゲットしよう!!



## 社会福祉 団体による

- 作品の展示
- 活動PR
- 作品の販売



## タイムスケジュール

- 9:30 式典・社会福祉功労者表彰
- 11:30 盲導犬デモンストレーション  
「伊豆視覚障害支援センター」  
お菓子まき  
手話歌「かえで友の会」
- 12:50 バンド演奏「プラムバンド」
- 13:20 歌・踊り「えーる」
- 13:30～閉会・もちまき

皆様のご来場をおまちしております

### 出展団体(57 団体)

伊豆市民生委員児童委員協議会 / 伊豆市老人クラブ連合会 / プラム / 駿豆学園 / フレンドワークかざぐるま / 伊豆市精神保健ボランティアきらら / 伊豆市食育推進会議 / 伊豆市地域包括支援センター / 伊豆市手をつなぐ育成会 / 伊豆市健康づくり食生活推進協議会 / 静岡県栄養士会 / はり灸マッサージ会 / 廃食油リサイクル粉せっけんボランティア「しろばんば」 / 国立障害者リハビリテーションセンター研究所福祉機器開発部 / 静岡県臨床衛生検査技師会 / 伊豆市結核予防会 / 静岡県看護協会東部地区支部 / 伊豆市ファミリーサポートセンター / 子育て支援センター / 伊豆市特別養護老人ホーム連絡協議会 / えーる / 伊豆市役所 歯科事業 / 交通安全協会 修善寺分会 / 伊豆市ケアマネージャー連絡協議会 / 静岡県対がん協会 / 伊豆市役所 健康支援課 / 伊豆市役所 社会福祉課 / 伊豆赤十字病院 / グリーنز修善寺 / 伊豆市赤十字奉仕団 / 大仁防犯レディース / 人形劇団 ぼんぼこ座 / 伊豆市災害ボランティア団体 / 陽だまり / 行政相談 / 大仁地区保護司会 / うさぎ薬局修善寺店 / 天城湯ヶ島ライオンズクラブ / 中伊豆リハビリテーションセンター通所リハやすらぎ / 伊豆市子育てを考える会 / 伊豆市シルバー人材センター / 天城薬局 / 伊豆市キャラバンメイト連絡会 / 伊豆市役所 上下水道課 / 静岡県社会福祉人材センター / 田方・ゆめワーク / 中伊豆リハビリテーションセンターあゆみ / 竹の子かあさんの店 / 生きがい友の会 / 土肥ボランティア連絡会 / 天城湯ヶ島ボランティア連絡協議会 / 中伊豆ボランティア会 / 手話サークル かえで友の会 / ルグラン修善寺 / 伊豆視覚障害支援センター / 伊豆市共同募金委員会 / 伊豆市社会福祉協議会

平成29年度 平成29年10月1日～平成29年12月31日

# 共同募金が始まります

全国一斉に「赤い羽根共同募金」が始まります。  
明るい社会をつくるために、温かい思いやりをお寄せください。



思いやりのところをつなぐ  
**赤い羽根**  
70th  
あかばねまで70周年

高年齢者を応援する活動に  
「貸出用車椅子の整備」  
(東京都 聖徳町社会福祉協議会)

障害者を応援する活動に  
「調理器具、配達用車両を整備」  
(静岡県 大井町)

子育てを応援する活動に  
「保育園に大型プールを整備」  
(伊豆市 大久保町)

清水エスバルスとジュビロ磐田は、赤い羽根共同募金を応援します。

**赤い羽根共同募金**  
社会福祉法人 静岡興共同募金会 <http://www.akabane-donation.com/> (053)232-2242

## 共同募金とは？

赤い羽根  
共同募金

毎年10月1日から全国一斉に展開される赤い羽根共同募金は、誰でも、いつでも、どこでも気軽に行える身近なボランティアです。

共同募金とは、赤い羽根をシンボルに福祉に対する理解と関心を高めながら誰もが住み慣れた地域社会のなかで安心して暮らせるように様々な地域福祉、社会福祉活動を支援する運動です。

皆さまの優しさや福祉へのお気持ちをお寄せくださいますようご協力をお願いいたします。

町が元気になる

赤い羽根共同募金は、

町を思う

「じぶんの町を良くするしくみ」です

ひとり、ひとりのやさしさが、  
あなたの住む町を、  
もっと、  
やさしくしてくれます。

笑顔がふえる

誰かの願いが叶う

赤い羽根の募金活動は、町の人々のやさしい気持ちを集める活動です。  
あなたのやさしさが、あなたの声かけが、あなたの行動が、きっと、  
町を変えていくはじめての一步となるはずです。  
もっと、もっと、良いまちになりますように。



身近な福祉に役立てられます

# 皆さまのあたたかいご協力をお願いします



—平成29年度共同募金目標額—

## 赤い羽根募金 7,000,000円

**目標額とは?** 共同募金は私たちの町の福祉を充実させるためには、このくらいの金額が必要という計画を立てます。その計画の金額を「目標額」といいます。

### 募金の方法

- 戸別募金 各区長・町内会長さん等の協力により各世帯にお願いします。
- 事業所募金 企業・事業所へ社会貢献活動の一環としてご協力をお願いします。
- 学校募金 学校へ共同募金のPRをお願いします。
- その他の募金 その他行事や社会福祉協議会窓口などでも募金ができます。



## 募金のつかいみち

平成29年度  
共同募金目標額

# ¥7,000,000



社会福祉協議会 事業費 共同募金助成希望額 ¥5,550,000 (伊豆市のために使われます)

### 地域福祉委員会設置事業

概ね小学校区を単位として、現在、市内13箇所に「地域のみんなで考えみんなで行う地域福祉活動」を目指して活動しております。



### ふれあいサロン

各地区公民館等を会場に、子どもからお年寄りまで、地域住民と参加者が一緒になり月1回程度集まる場を作ります。現在52地区で運営されています。



### 移送サービス事業

車イス車両の貸出しをします。運転者がいない利用者には車両貸出＋ボランティア派遣を行います。



### ボランティアセンター事業

ボランティアに関する情報提供。ボランティア育成のための講座開催。若い世代から福祉に関心を持つ為に地域住民に対する福祉教育、災害に備えた体制作りを実施します。

### 福祉教育事業

福祉教育実践校事業、こども地域体験事業、小・中学生福祉体験など小中高生を対象に福祉への関心を高めます。



### ふれあい食事サービス

引きこもり防止と社会参加や仲間づくりのため、1人暮らし高齢者等を対象に年に数回、会食会を実施します。



広域目標額 (県下の施設・ボランティアへ助成・災害準備金) ¥1,300,000

### 【伊豆市での事業例】



**災害等準備金**  
災害発生時、災害ボランティアセンターの設置・運営



**ふれあいサロンへの助成**  
使用する公民館のトイレの改修・座椅子整備等



**福祉施設の送迎車両**

事務費 (募金を集めるための事務費) ¥150,000

# 平成29年度 社協一般会費加入 ありがとうございました!

平成29年8月1日現在  
**4,624,000円**  
一般会費 会費【1世帯 500円】

区長様をはじめ、町内会、自治会の役員様には、大変お手数をお掛け致しました。また、住民の皆様にはいつもご理解とご協力を頂きありがとうございました。伊豆市社協では、会員となって頂いた皆様に車いす貸出、チャイルドシート貸出、車いす車両の優先貸出を行っています。お気軽にお問い合わせください。

修善寺地区					
区町内会名	戸数	金額	区町内会名	戸数	金額
大 沢	35戸	¥17,500	北 又	46戸	¥23,000
堀 切	42戸	¥21,000	湯 舟	35戸	¥17,500
山 田	17戸	¥8,500	雇用促進	10戸	¥5,000
熊 坂	414戸	¥207,000	大 平	185戸	¥92,500
瓜 生 野	122戸	¥61,000	本 立 野	310戸	¥155,000
横 瀬	118戸	¥59,000	小 立 野	68戸	¥34,000
大 下	40戸	¥20,000	日 向	93戸	¥46,500
半 経 寺	240戸	¥120,000	加 殿	173戸	¥86,500
下 神 戸	47戸	¥23,500	田 代	33戸	¥16,500
中 神 戸	103戸	¥51,500	奥 野	4戸	¥2,000
上 神 戸	28戸	¥14,000	駅 前	412戸	¥206,000
小 坂	55戸	¥27,500	柏 久 保	283戸	¥141,500
弁 天 町	19戸	¥9,500	古 川	27戸	¥13,500
小 山	70戸	¥35,000	年 川	73戸	¥36,500
南 町	26戸	¥13,000	大 野	124戸	¥62,000
本 町	7戸	¥3,500	嵯 峨	3戸	¥1,500
遊 覧 町	11戸	¥5,500	ニュータウン		¥40,000
桂 町	28戸	¥14,000	藤ヶ平	6戸	¥3,000
芝 山 台	32戸	¥16,000	富士見平	30戸	¥15,000
中 里	97戸	¥48,500	牧之郷	532戸	¥266,000
紙 谷	71戸	¥35,500	小 計	4,069戸	¥2,074,500
中伊豆地区					
区町内会名	戸数	金額	区町内会名	戸数	金額
地 蔵 堂	41戸	¥20,500	関 野	49戸	¥24,500
原 保	113戸	¥56,500	元 村	100戸	¥50,000
菅 引	57戸	¥28,500	清 水	68戸	¥34,000
中 原 戸	27戸	¥13,500	西	52戸	¥26,000
戸 倉 野	70戸	¥35,000	上 和 田	48戸	¥24,000
姫 之 湯	37戸	¥18,500	小 川	211戸	¥105,500
貴 僧 坊	25戸	¥12,500	ニューライフ	93戸	¥46,500
筏 場	70戸	¥35,000	持 越	28戸	¥14,000
梶 山	50戸	¥25,000	向	17戸	¥8,500
城	124戸	¥62,000	堰	40戸	¥20,000
八 幡	289戸	¥144,500	下 尾 野	29戸	¥14,500
梅 木	83戸	¥41,500	徳 永 南	41戸	¥20,500
柳 瀬	45戸	¥22,500	徳 永 東	27戸	¥13,500
宮 上	30戸	¥15,000	パ・協の自治会	14戸	¥7,000
大 幡 野	2戸	¥1,000	友だち村	30戸	¥15,000
沢 口	13戸	¥6,500	小 計	1,923戸	¥961,500

一般会員全体		
区 分	戸 数	金 額
修 善 寺 地 区	4,069戸	¥2,074,500
土 肥 地 区	1,246戸	¥623,000
天 城 湯 ヶ 島 地 区	1,842戸	¥963,000
中 伊 豆 地 区	1,923戸	¥961,500
個 人 加 入	4戸	¥2,000
合 計	9,084戸	¥4,624,000

天城湯ヶ島地区					
区町内会名	戸数	金額	区町内会名	戸数	金額
宿	156戸	¥78,000	田 沢	86戸	¥43,000
大 滝	51戸	¥25,500	矢 熊	42戸	¥21,000
茅 野	67戸	¥33,500	上 船 原	97戸	¥48,500
長 野	37戸	¥18,500	下 船 原	111戸	¥55,500
西 平	104戸	¥52,000	青 羽 根	202戸	¥101,000
金 山	30戸	¥15,000	本 柿 木	73戸	¥36,500
持 越	30戸	¥15,000	大 平 柿 木	116戸	¥100,000
市 山	160戸	¥80,000	松 ヶ 瀬	66戸	¥33,000
門 野 原	71戸	¥35,500	佐 野	98戸	¥49,000
吉 奈	36戸	¥18,000	雲 金	64戸	¥32,000
月 ヶ 瀬	145戸	¥72,500	小 計	1,842戸	¥963,000
土肥地区					
区町内会名	戸数	金額	区町内会名	戸数	金額
大 藪	141戸	¥70,500	小 池	48戸	¥24,000
中 浜	116戸	¥58,000	松 原	38戸	¥19,000
平 野	40戸	¥20,000	西 浜	47戸	¥23,500
屋 形	93戸	¥46,500	上 野	31戸	¥15,500
金 山	28戸	¥14,000	中 島	19戸	¥9,500
馬 場	80戸	¥40,000	長 藤	16戸	¥8,000
水 口	40戸	¥20,000	大 久 保	41戸	¥20,500
中 村	76戸	¥38,000	下 村	49戸	¥24,500
土 肥 横 瀬	28戸	¥14,000	小 下 田 中 村	26戸	¥13,000
天 金	27戸	¥13,500	大 木 山	16戸	¥8,000
新 田	35戸	¥17,500	菅 沼	28戸	¥14,000
平 石	6戸	¥3,000	坂 の 上	6戸	¥3,000
市 営 土 肥 団 地	4戸	¥2,000	米 崎	13戸	¥6,500
浜	30戸	¥15,000	小 峰	21戸	¥10,500
黒 根	35戸	¥17,500	藤 沢	18戸	¥9,000
出 口	23戸	¥11,500			
入 谷	27戸	¥13,500	小 計	1,246戸	¥623,000



## 伊豆市災害ボランティアセンター 立上訓練を開催しました。

平成29年7月8日（土）に修善寺・中伊豆地区、7月22日（土）に土肥・天城湯ヶ島地区地区において伊豆市災害ボランティアセンター立上訓練を開催しました。今年度は今までで最も参加者が多い4会場合わせて192名の参加があり、災害に対する関心の高さを伺える訓練となりました。災害時に立ち上がり、ボランティアとニーズ（困りごと）をつなぐ災害ボランティアセンターのしくみや流れを体験形式で学んでいただきました。

いつ発生してもおかしくない災害に備え、災害ボランティアセンターを知っていただくこと、地域住民として何ができるのかを考える機会となりました。今後も地域に発信・PRを続けるとともに、災害ボランティアセンターの体制づくりを地域の皆様にご理解・ご協力いただきながら進めていきます。



## 感謝のページ

平成29年6月1日～平成29年7月31日（順不同、敬称略）

### ◆寄付物品◆

・故 斉藤よし江(城) 福祉用品

ありがとうございます



## 生活支援員だより

### 日常生活 自立支援事業

福祉サービスの利用に関する相談に応じサービスの選択や契約を支援し、料金の支払いや日常の金銭管理等のお手伝いをする事業です。



No. 48

土肥地区  
熊山 智代

「こんにちは」の一言から月2回お会いする様になり5年たちました。少しでも快適に過ごせる事を願い話し合っています。（つつい親目線で見ってしまうこの頃です。）



## 福祉総合相談事業・専門相談日程

### 専門相談について

毎月、司法書士による無料相談を行っています。悪徳商法、消費者金融、身近な契約トラブルや財政管理、成年後見制度に関する相談などを受け付けております。

また、奇数月には、税理士による無料相談を行っています。相続、確定申告、年金、医療費や住宅ローンの控除、家や土地の購入や売却方法についてなどの相談を受け付けております。

個人情報及び相談内容につきましては守秘いたしますので、安心してご相談ください。（要予約：本所 83-3013）

### 専門相談日程

期 日	司法書士	税務	場 所	時 間
9月12日(火)	○	○	城山活動支援センター	9:30 ～ 11:30
10月10日(火)	○		伊豆市土肥支所	
11月14日(火)	○	○	天城保健福祉センター	
12月12日(火)	○		城山活動支援センター	
1月16日(火)	○	○	中伊豆保健福祉センター	
2月13日(火)	○		天城保健福祉センター	
3月13日(火)	○		伊豆市土肥支所	



伊豆市社会福祉協議会  
会長 飯田 正志

### ご挨拶

この度、伊豆市社会福祉協議会の会長に就任致しました、飯田正志です。

住民が生き生きと安心して暮らせる地域づくりの為に本会が果たす役割は大きなものがあります。現在伊豆市は、人口減少や少子高齢化という大きな問題を抱えており、今までどおりの理屈では思うような地域福祉の推進は難しくなってきました。これからは、支え手側と受け手側に分かれるのではなく、地域のあらゆる住民が互いに支え合いの意識を持ち、自分らしく活躍できる、共生のまちづくりの為に皆様のご協力をお願い申し上げます。

## 福祉サポータークラス

～ちょっと周囲に目を向けていろいろ発見！最初の一步！生きがいづくりに！～

9/20(水) 9/26(火) 10/4(水) の3日間



今は元気で動けるけれど、自分も周囲も年老いていく この地に住み続けたいけれど、このままでいいのかな  
なんとなく漠然とした不安がある…

今の生活+ちょっと周囲に目を向けて、「今できること」「自分にもできること」を仲間と一緒に楽しみながら探ってみませんか？

### ○内容

日時・場所		講座内容	
9/20(水)	9:30～14:30 城山活動支援センター (本立野 531-1)	①	オリエンテーション 伊豆市の現状～このままで大丈夫？～
		②	大人の福祉教育 ～視覚障がい・聴覚障がいの理解～
9/26(火)	10:00～15:00 城山活動支援センター (本立野 531-1)	③	社協事業の紹介 高齢者のことを学ぼう
		④	傾聴について学ぼう
10/4(水)	10:00～15:00 中伊豆保健福祉センター (八幡 33-1)	⑤	そば打ち体験
		⑥	「次」につなげるために



### ○参加対象

ボランティア活動・地域活動に関心のある方  
基本的に全日程参加できる方

### ○持ち物

筆記用具、エプロン・マスク（そば打ち体験）

### ○締め切り

平成 29 年 9 月 15 日（金）

### ○問合せ先

伊豆市社会福祉協議会 （83）3013