

# はーとこゝろ

伊豆市社協だより

第83号 令和元年  
9月1日発行

令和元年8月5日月

## 小学生向け福祉体験

富士ハーネスに行ってきました！



contents

- 社会福祉大会
- 共同募金
- 一般会費報告 etc

令和元年

10月26日



伊豆市社会福祉大会を  
開催します！！

みんなの

入場料  
無料

2019

伊豆市

社会福祉大会

10月26日(土)

式典開始 9:30 ~ 出展ブース開始 10:30 ~

おいしいグルメが  
たくさん!!

## 地区ボランティアさん 手作りコーナー

さつまいもぎょうざ 二色まんじゅう  
黒米おはぎ 焼きそば しいたけコロッケ  
カレーライス 手作り弁当 山菜おこわ

他にも田方ゆめワークのパン  
など様々な手作りのメニューが  
楽しめます★

## おかしまき もちまき

手話歌終了後(12:00頃)  
お菓子まき  
もちまき 13:30~

修善寺生きいきプラザ

(伊豆市小立野 66-1)

■主催 / 伊豆市社会福祉協議会 ■後援 / 伊豆市

10月区長便にて、  
チラシを配布します。

## 社会福祉 団体による

- 作品の展示
- 活動PR
- 作品の販売



## ホールで 楽しいイベント

おどり

東京オリンピック  
音頭-2020-

手話歌



## スタンプ ラリー

スタンプをあつめて  
●●●●●を  
ゲットしよう!!

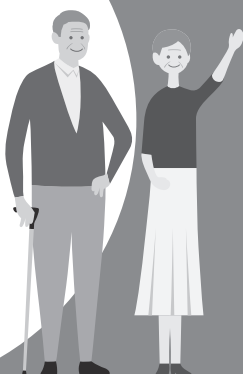

## タイムスケジュール

9:30

式典・社会福祉功労者表彰

11:50

手話歌「かえで友の会」

お菓子まき

13:00

東京オリンピック音頭-2020-を踊ろう

13:20

歌・踊り「えーる」

13:30～ 閉会・もちまき

皆様のご来場をおまちしております!!

### 【出展団体】 54 団体

伊豆市民生委員児童委員協議会 / 伊豆市老人クラブ連合会 / プラム / 駿豆学園 / フレンドワークかざぐるま / 伊豆市精神保健福祉ボランティアきらら / 伊豆市食育推進協議会 / 伊豆市地域包括支援センター / 伊豆市手をつなぐ育成会 / 伊豆市健康づくり食生活推進協議会 / 静岡県栄養士会 / はり灸マッサージ会 / 廃食油リサイクル粉せっけんボランティア「しろばんば」 / 国立障害者リハビリテーションセンター研究所福祉機器開発部 / 静岡県臨床衛生検査技師会 / 伊豆市結核予防会 / 静岡県看護協会東部地区支部 / 伊豆市ファミリーサポートセンター / 子育て支援センター / えーる / 伊豆市特別養護老人ホーム連絡協議会 / 交通安全協会 伊豆市修善寺分会 / 伊豆市役所健康支援課 歯科事業 / 静岡県対がん協会 / 伊豆市役所 健康支援課 / 伊豆市役所 社会福祉課 / 伊豆赤十字病院 / グリーンズ修善寺 / 伊豆市赤十字奉仕団 / 伊豆市災害ボランティア団体 / 陽だまり / 行政相談 / 大仁地区保護司会 / 伊豆市シルバー人材センター / 天城湯ヶ島ライオンズクラブ / 伊豆市認知症キャラバンメイト連絡会 / 伊豆市子育てを考える会 / 訪問看護ステーションなかいず / 天城薬局 / 中伊豆リハビリテーションセンターあゆみ / 伊豆市役所 上下水道課 / 田方・ゆめワーク / 竹の子かあさんの店 / 生きがい友の会 / 土肥ボランティア連絡会 / 天城湯ヶ島ボランティア連絡協議会 / 手話サークル かえで友の会 / 中伊豆ボランティア会 / ル・グランハート修善寺 / 修善寺地区ボランティア連絡会 / 伊豆視覚障害支援センター / 静岡県社会福祉人材センター / 伊豆市共同募金委員会 / 伊豆市社会福祉協議会

平成31年度 令和元年10月1日～令和元年12月31日



# 共同募金が始まります

全国一斉に「赤い羽根共同募金」が始まります。  
明るい社会をつくるために、温かい思いやりをお寄せください。



## 共同募金とは？

毎年10月1日から全国一斉に展開される赤い羽根共同募金は、誰でも、いつでも、どこでも気軽にできる身近なボランティアです。

共同募金とは、赤い羽根をシンボルに福祉に対する理解と関心を高めながら誰もが住み慣れた地域社会のなかで安心して暮らせるように様々な地域福祉、社会福祉活動を支援する運動です。

皆さまの優しさや福祉へのお気持ちをお寄せくださいますようご協力をお願いいたします。



## 赤い羽根共同募金は、 「じぶんの町を良くするしくみ」です

ひとり、ひとりのやさしさが、あなたの住む町を、  
もっと、やさしくしてくれます。



町を思う



誰かの願いが叶う



町が元気になる



笑顔がふえる

赤い羽根の募金活動は、町の人々のやさしい気持ちを集める活動です。  
あなたのやさしさが、あなたの声かけが、あなたの行動が、きっと、  
町を変えていくはじめの一歩となるはずです。  
もっと、もっと、良いまちになりますように。

身近な福祉に役立てられます

皆さまのあたたかいご協力をお願いします

—平成31年度共同募金目標額—

# 赤い羽根募金 7,000,000円

## 目標額とは？

共同募金は私たちの町の福祉を充実させるためには、このくらいの金額が必要という計画を立てます。その計画の金額を「目標額」といいます。

## 募金の方法

- 戸別募金 各区長・町内会長さん等の協力により各世帯をお願いします。
- 事業所募金 企業・事業所へ社会貢献活動の一環としてご協力をお願いします。
- 学校募金 学校へ共同募金のPRをお願いします。
- その他の募金 その他行事や社会福祉協議会窓口などでも募金ができます。



## 募金のつかいみち

平成31年度  
共同募金目標額

¥7,000,000

社会福祉協議会 事業費 共同募金助成希望額 ¥5,580,000 (伊豆市のために使われます)

### 地域福祉委員会設置事業

概ね小学校区を単位として、現在、市内13箇所に「地域のみんで考えみんなで行う地域福祉活動」を目指して活動しております。



### ふれあいサロン

各地区公民館等を会場に、子どもからお年寄りまで、地域住民と参加者が一緒になり月1回程度集まる場を作ります。現在56地区で運営されています。



### 移送サービス事業

車イス車両の貸出しをします。運転者がいない利用者には車両貸出+ボランティア派遣を行いません。



### ボランティアセンター事業

ボランティアに関する情報提供。ボランティア育成のための講座開催。若い世代から福祉に関心を持つ為に地域住民に対する福祉教育、災害に備えた体制作りを実施します。



### 福祉教育事業

福祉教育実践校事業、こども地域体験事業、小・中学生福祉体験など小中高生を対象に福祉への関心を高めます。



### ふれあい食事サービス

引きこもり防止と社会参加や仲間づくりのため、1人暮らし高齢者等を対象に年に数回、会食会を実施します。



広域目標額 (県下の施設・ボランティアへ助成・災害準備金) ¥1,220,000

## 伊豆市での事業例



災害等準備金  
災害発生時、災害ボランティアセンターの設置・運営



福祉施設の送迎車両



こども園の遊具

事務費 (募金を集めるための事務費) ¥200,000

# 平成31年度 社協一般会費加入 ありがとうございました!!

一般会費 会費【1世帯500円】

令和元年8月1日現在 **4,561,000円**

区長様をはじめ、町内会、自治会の役員様には、大変お手数をお掛け致しました。また、住民の皆様にはいつもご理解とご協力を頂きありがとうございました。伊豆市社協では、「だれもが安心して暮らせる地域福祉づくり」を実現する為に、皆様からいただいた会費を伊豆市の地域福祉推進に活用させていただきます。なお、特別会費一口2,000円は年間を通じて、社会福祉協議会窓口で受け付けております。

修善寺地区					
区町内会名	戸数	金額	区町内会名	戸数	金額
大沢	37戸	¥18,500	紙谷	73戸	¥36,500
堀切	42戸	¥21,000	北又	46戸	¥23,000
山田	16戸	¥8,000	湯舟	35戸	¥17,500
熊坂	407戸	¥203,500	雇用促進	11戸	¥5,500
瓜生野	126戸	¥63,000	大平	185戸	¥92,500
横瀬	110戸	¥55,000	本立野	301戸	¥150,500
大下	40戸	¥20,000	小立野	67戸	¥33,500
半経寺	230戸	¥115,000	日向	92戸	¥46,000
下神戸	47戸	¥23,500	加殿	173戸	¥86,500
中神戸	98戸	¥49,000	田代	33戸	¥16,500
上神戸	28戸	¥14,000	奥野	4戸	¥2,000
小坂	54戸	¥27,000	駅前	361戸	¥180,500
弁天町	17戸	¥8,500	柏久保	265戸	¥132,500
小山	70戸	¥35,000	古川	27戸	¥13,500
南町	29戸	¥14,500	年川	71戸	¥35,500
本町	7戸	¥3,500	大野	125戸	¥62,500
遊覧町	11戸	¥5,500	ニュータウン		¥40,000
桂町	28戸	¥14,000	富士見平	30戸	¥15,000
芝山台	32戸	¥16,000	牧之郷	549戸	¥274,500
中里	90戸	¥45,000	小計	3,967戸	¥2,023,500
中伊豆地区					
区町内会名	戸数	金額	区町内会名	戸数	金額
地蔵堂	49戸	¥24,500	元村	98戸	¥49,000
原保	113戸	¥56,500	清水	66戸	¥33,000
菅引	57戸	¥28,500	西	52戸	¥26,000
中原戸	27戸	¥13,500	上和田	48戸	¥24,000
戸倉野	72戸	¥36,000	小川	199戸	¥99,500
姫之湯	37戸	¥18,500	ニューライフ	82戸	¥41,000
貴僧坊	24戸	¥12,000	冷川持越	29戸	¥14,500
筏場	69戸	¥34,500	冷川向	16戸	¥8,000
梶山	52戸	¥26,000	冷川堰	39戸	¥19,500
城	122戸	¥61,000	冷川下尾野	28戸	¥14,000
八幡	289戸	¥144,500	徳永南	40戸	¥20,000
梅木	81戸	¥40,500	徳永東	26戸	¥13,000
柳瀬	44戸	¥22,000	中伊豆がわ自治会		¥3,000
宮上	30戸	¥15,000	パ・ルメの自治会	10戸	¥5,000
大幡野	2戸	¥1,000	パ・ルメのバ・ル会	9戸	¥4,500
沢口	13戸	¥6,500	友だち村佳まいの手の会	27戸	¥13,500
関野	49戸	¥24,500	小計	1,899戸	¥952,500

一般会員全体					
区分	戸数	金額			
修善寺地区	3967戸	¥2,023,500			
土肥地区	1254戸	¥627,000			
天城湯ヶ島地区	1830戸	¥957,000			
中伊豆地区	1899戸	¥952,500			
個人加入	2戸	¥1,000			
合計	8952戸	¥4,561,000			
天城湯ヶ島地区					
区町内会名	戸数	金額	区町内会名	戸数	金額
宿	148戸	¥74,000	田沢	83戸	¥41,500
大滝	51戸	¥25,500	矢熊	41戸	¥20,500
茅野	67戸	¥33,500	上船原	91戸	¥45,500
長野	36戸	¥18,000	下船原	104戸	¥52,000
西平	109戸	¥54,500	青羽根	206戸	¥103,000
金山	28戸	¥14,000	本柿木	72戸	¥36,000
持越	30戸	¥15,000	大平柿木	116戸	¥100,000
市山	158戸	¥79,000	松ヶ瀬	67戸	¥33,500
門野原	67戸	¥33,500	佐野	97戸	¥48,500
吉奈	50戸	¥25,000	雲金	63戸	¥31,500
月ヶ瀬	146戸	¥73,000	小計	1,830戸	¥957,000
土肥地区					
区町内会名	戸数	金額	区町内会名	戸数	金額
大藪	143戸	¥71,500	小池	47戸	¥23,500
中浜	120戸	¥60,000	松原	38戸	¥19,000
平野	52戸	¥26,000	西浜	51戸	¥25,500
屋形	90戸	¥45,000	上野	30戸	¥15,000
金山	30戸	¥15,000	中島	19戸	¥9,500
馬場	71戸	¥35,500	長藤	16戸	¥8,000
水口	34戸	¥17,000	大久保	40戸	¥20,000
中村	74戸	¥37,000	下村	51戸	¥25,500
横瀬	28戸	¥14,000	小下田中村	26戸	¥13,000
天金	25戸	¥12,500	大木山	16戸	¥8,000
新田	34戸	¥17,000	菅沼	29戸	¥14,500
平石	3戸	¥1,500	坂の上	5戸	¥2,500
市営住宅	3戸	¥1,500	米崎	13戸	¥6,500
浜	34戸	¥17,000	小峰	22戸	¥11,000
黒根	36戸	¥18,000	藤沢	26戸	¥13,000
出口	21戸	¥10,500			
入谷	27戸	¥13,500	小計	1,254戸	¥627,000



ふくしサポーター講座



ボランティア・地域での活動…

自分にもできること みんなでできること

そんな“きっかけ”を探す講座です

9.26(木) 10.17(木) 中伊豆保健福祉センター (伊豆市八幡 33-1)

**日時** 令和元年9月26日(木)  
9:00~14:00

**講座内容**  
●オリエンテーション  
●そば打ち体験  
講師 大見そば打ち研究会



**日時** 令和元年10月17日(木)  
10:00~15:00

**講座内容**  
●おもてなし講座 ~手話で話そう!~  
講師 手話サークルかえで友の会  
●聞こえにくいって、どういふこと?  
携帯用筆談ボードを作ろう!  
講師 要約筆記サークルOHPみしま

- 参加対象 ●ボランティア活動・地域活動に関心のある方  
●基本的な全日程参加できる方  
●定員:20名
- 持ち物 筆記用具 【9/26】エプロン・三角巾・マスク・手拭きタオル 【10/17】お弁当
- 締め切り 令和元年9月13日(金)

問合せ/申込 伊豆市社会福祉協議会 伊豆市八幡33-1 ☎0558-83-3013

しあわせそうだん 福祉総合相談事業・専門相談日程

司法書士による専門相談 (毎月第2火曜日)

- 内容: 成年後見制度、悪質商法、消費者金融、身近な契約トラブル、財産管理などについて司法書士が無料で相談に応じます。
- 場所: 各支所 (4ヶ所)
- 日時: 原則毎月第2火曜日 午前9時30分~11時30分 (相談時間は各30分)  
※1月・2月は、第3火曜日となりますのでご了承下さい。
- 申し込み: 事前予約制  
伊豆市社会福祉協議会 83-3013 伊豆市八幡33-1



専門相談日程

日 程	場 所	
9月10日(火)	城山活動支援センター	本立野531-1
10月 8日(火)	伊豆市土肥支所	土肥670-2
11月12日(火)	伊豆市天城湯ヶ島支所	湯ヶ島161-1
12月10日(火)	城山活動支援センター	本立野531-1
1月21日(火)	中伊豆保健福祉センター	八幡33-1
2月18日(火)	伊豆市天城湯ヶ島支所	湯ヶ島161-1
3月10日(火)	伊豆市土肥支所	土肥670-2



2019  
6.29  
⊕

# 伊豆市災害ボランティアセンター立上訓練を開催しました！！



令和元年6月29日(土)、市内4地区で伊豆市災害ボランティアセンター立上訓練を開催しました。4会場合わせて135名に参加いただき、災害ボランティアセンターの周知をさせていただきました。

災害時に立ち上がり、ボランティアとニーズ(困りごと)をつなぐ災害ボランティアセンターのしくみや流れを理解いただくとともに、いつ発生してもおかしくない災害に備え、災害ボランティアセンターを知っていただくこと、地域住民として何ができるのかを考える機会となりました。

今後も地域に発信・PRを続けるとともに、災害ボランティアセンターの体制づくりを地域の皆様にご理解・ご協力いただきながら進めていきます。



## 感謝のページ

令和元年6月1日～令和元年7月31日 (順不同、敬称略)

### 寄付金

・ヴィンテージ8 関東大会バレーボール実行委員会



## 求人募集!

### \*\*\*\*\* ホームヘルパーアルバイト職員 \*\*\*\*\*

(月～日8時～18時 週20時間程度 ※要相談)

- ① 業務内容 利用者宅での食事、入浴、買い物等の介助業務
- ② 必要資格 介護職員初任者研修修了者(ヘルパー2級)以上

- ③ 勤務地 伊豆市社協訪問介護事業所  
伊豆市本立野531-1 城山活動支援センター
- ④ 給与等 時給900円～  
(移動手当・交通費別途あり)
- ⑤ 休日 日曜日及び勤務シフト以外の日
- ⑥ 応募締切 採用者が決まり次第締切

◆ヘルパー体験実習募集中(要資格者)詳しくはTel74-2373 川口まで

まずは、お電話にてお問合せください。伊豆市社会福祉協議会 本所 0558-83-3013